

自動變速箱總成 - 09G

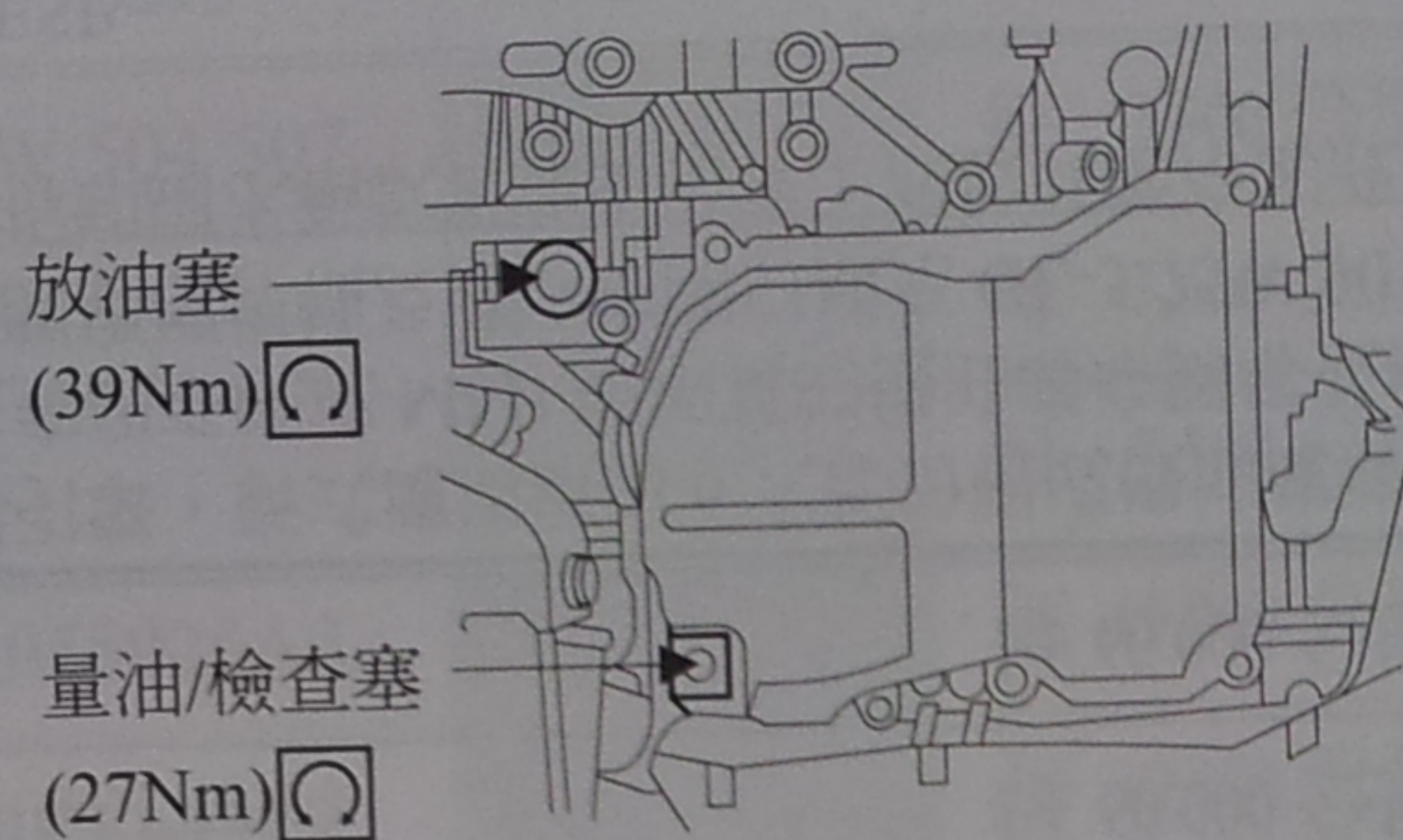

放油塞 (39Nm) [Icon]

量油/檢查塞 (27Nm) [Icon]

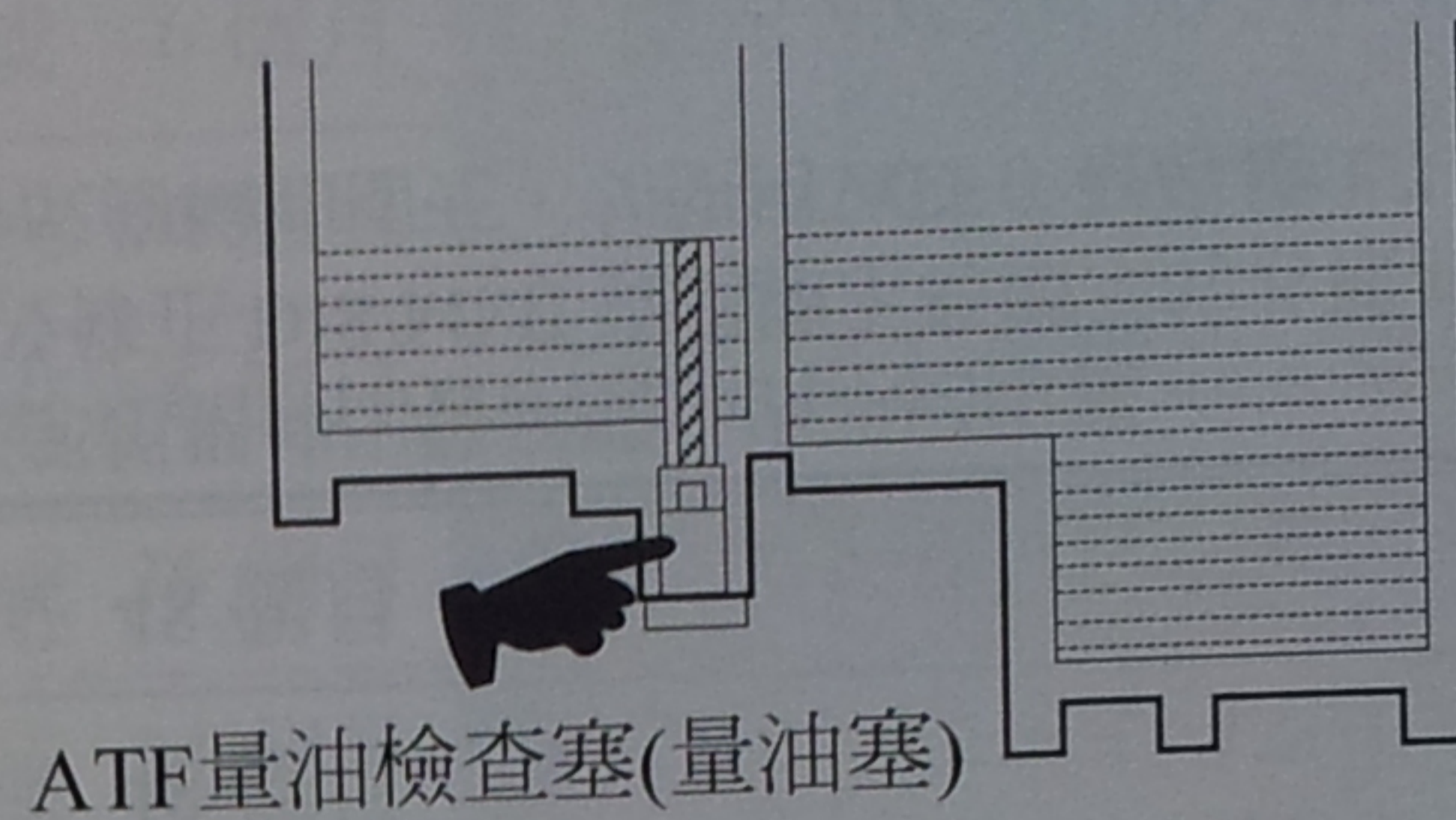

ATF量油檢查塞(量油塞)

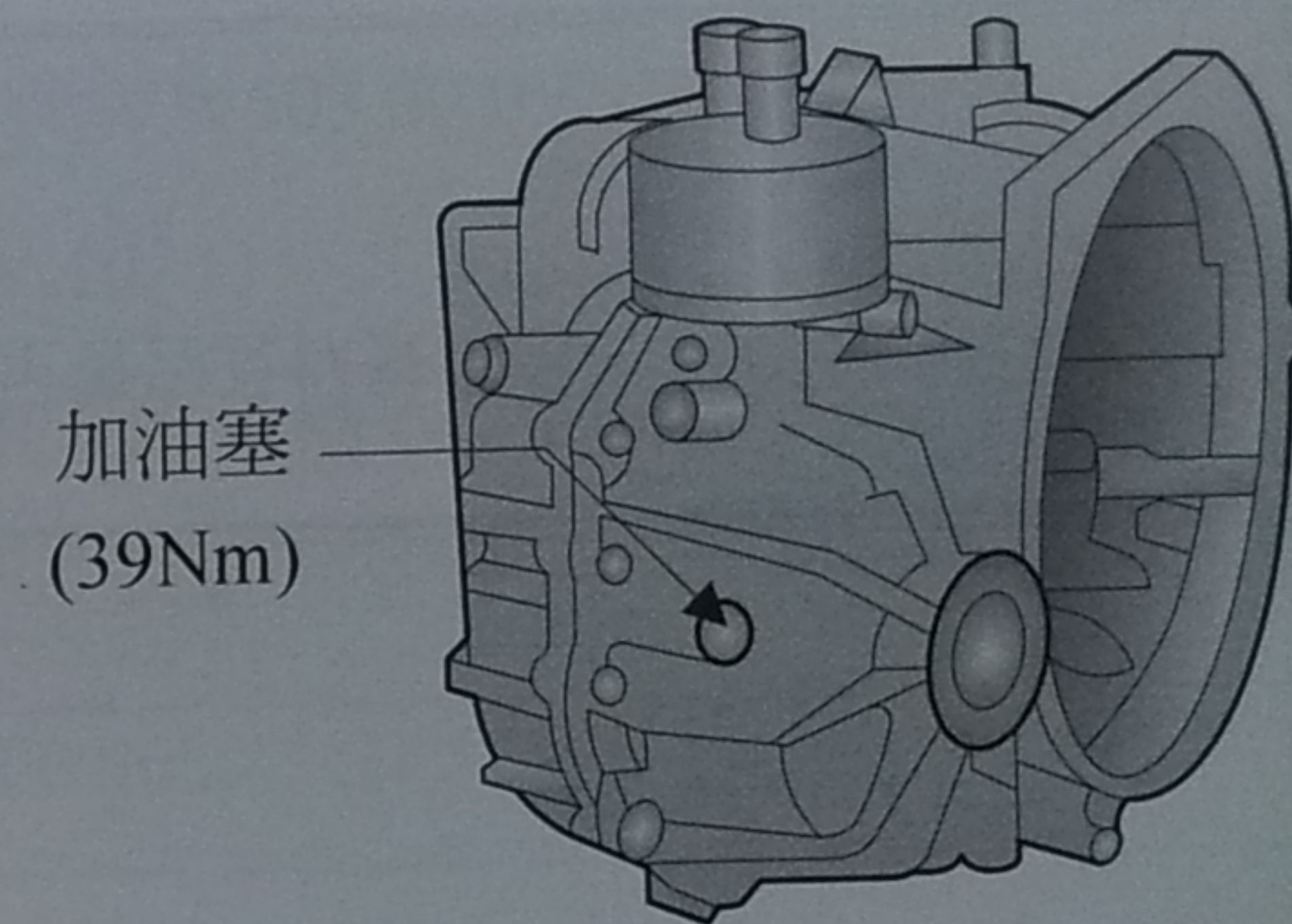

加油塞 (39Nm)

泛用 5 號 ATF、日規 6 號 ATF

[Icon] 換新墊圈

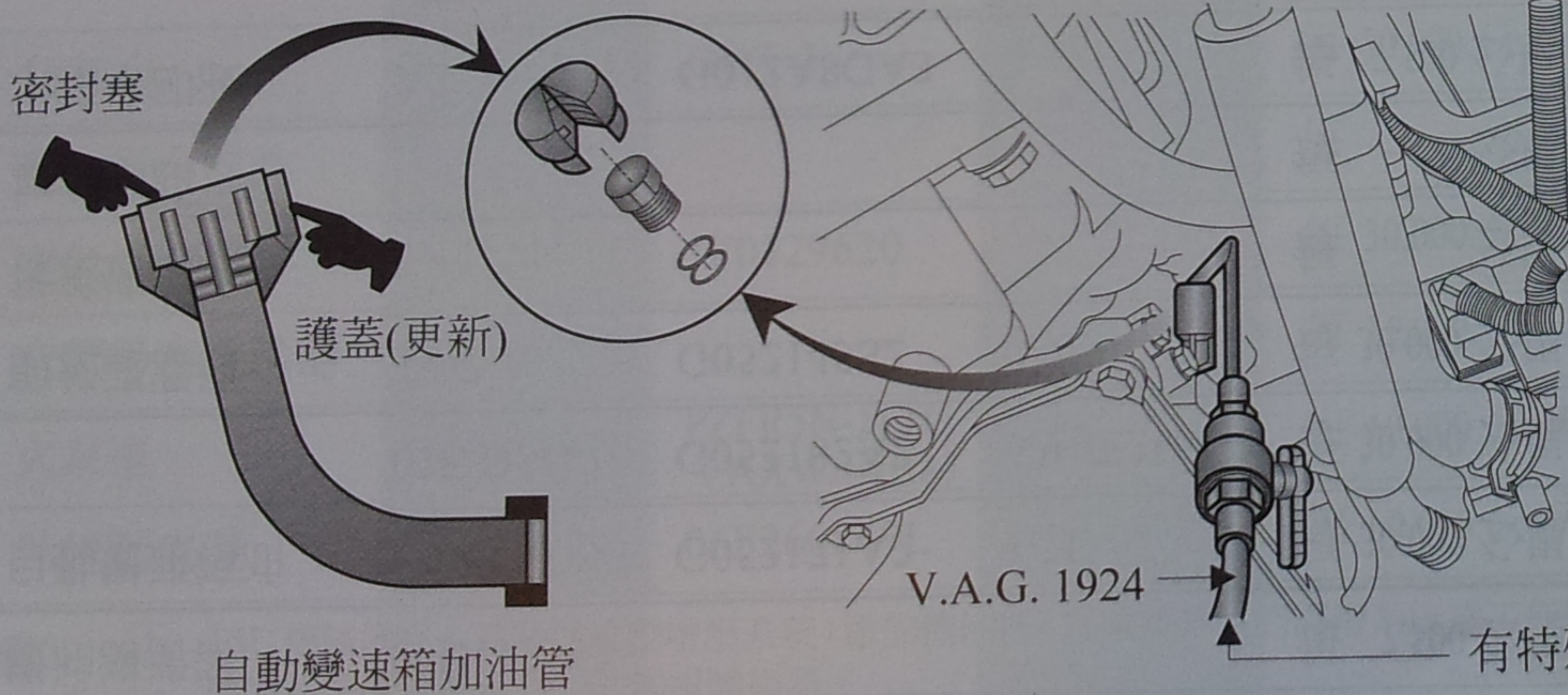

密封塞

護蓋(更新)

自動變速箱加油管

自動變速箱加油管



V.A.G. 1924

有特殊倒鉤口的加油鎗

V.A.G. 1924

有特殊倒鉤口的加油鎗

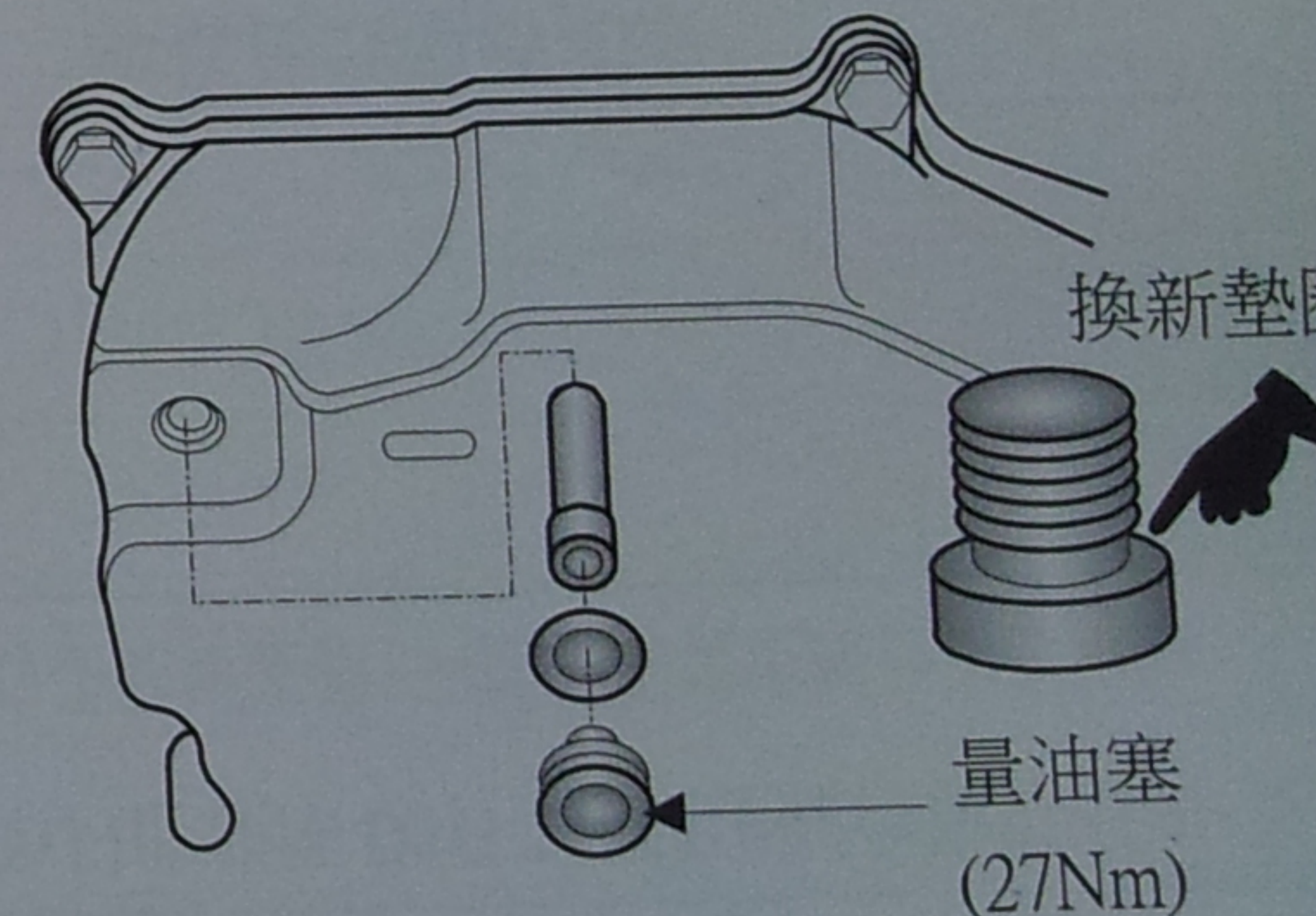

換新墊圈

量油塞 (27Nm)

油管與量油塞 09G

□ 當自動變速箱油溫度在 35°C~45°C，拆開量油塞，如果 ATF 從孔內嵌裝的溢油管滴出，表示油量正常；自油底殼拆下量油塞，再由孔內拆出溢油管，才能洩放貯存於底殼內 ATF。必須使用 VAG 1924 有特殊倒鉤口的加油鎗，自加油塞灌注新 ATF。

[Icon] 換新

奧迪 AUDI

2006~

全車系

- 64 -

胎壓圖像 ~~胎壓警告燈~~  
胎壓警告燈

胎壓圖像

按壓下鍵選擇

推壓底鍵確認

方向盤右幅內

雨刷桿開關

新 A4

AD09-01

胎壓警告燈

爆胎圖像 ~~胎壓圖像~~ 三角標誌

胎壓圖像

三角標誌

ON/OFF

車輛

CAR

中控鈕

L 或 J 鍵

MMI顯示器

新 A6/S6/Q7

AD09-

定期保養歸零

3 系列 (E80~E83)

BMW08-03

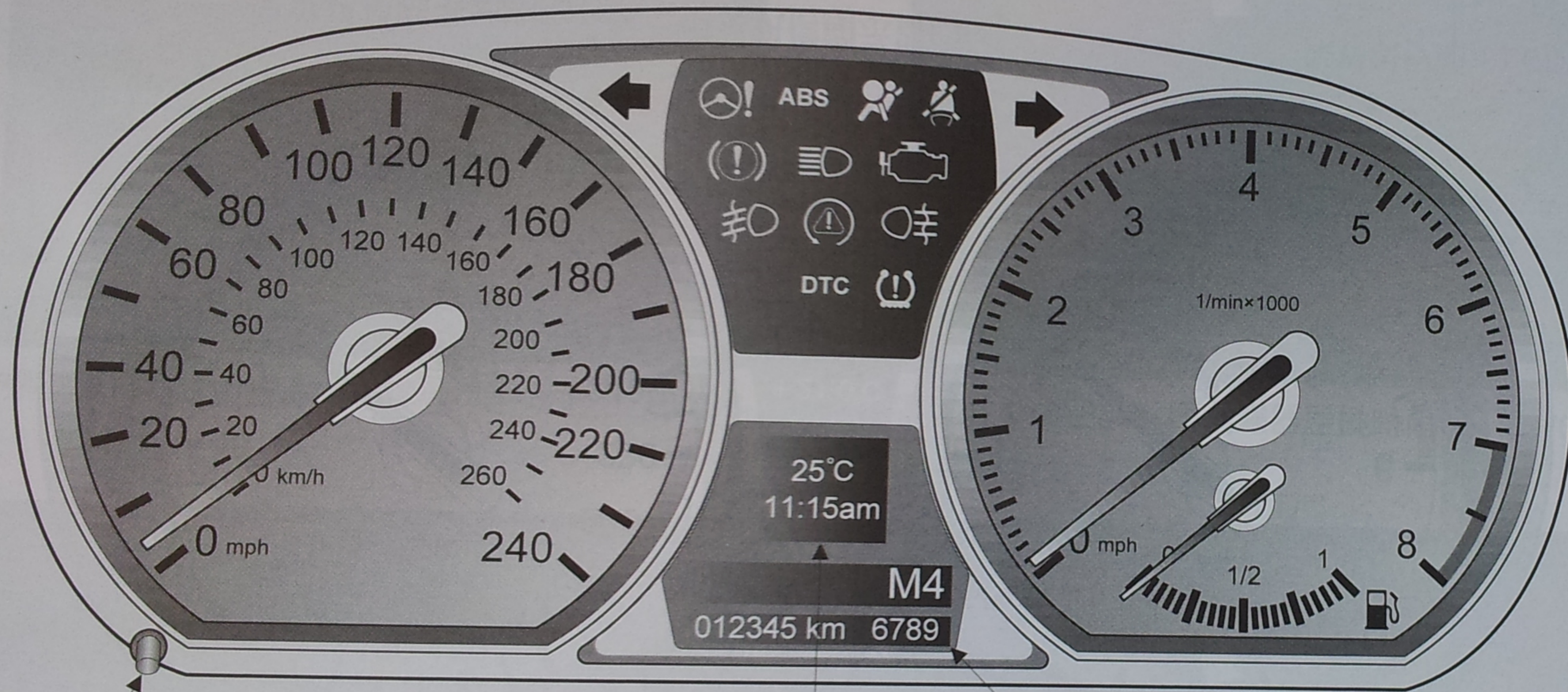

保養訊息歸零鈕

中央訊信顯示器CID

保養里程顯示LCD

1 系列 (E81~E87)

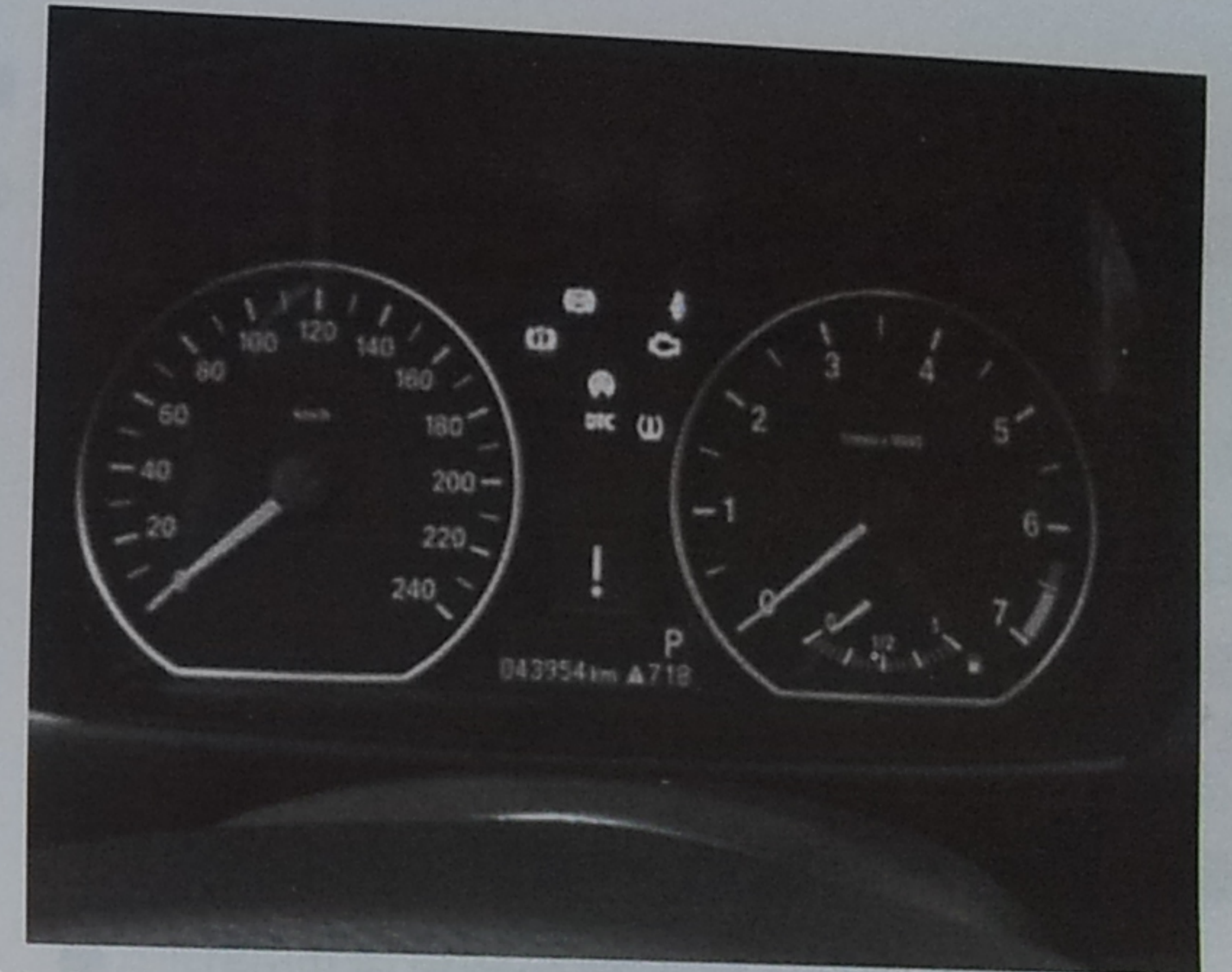

開紅火時，有些燈號自診後即熄滅

BW08-03

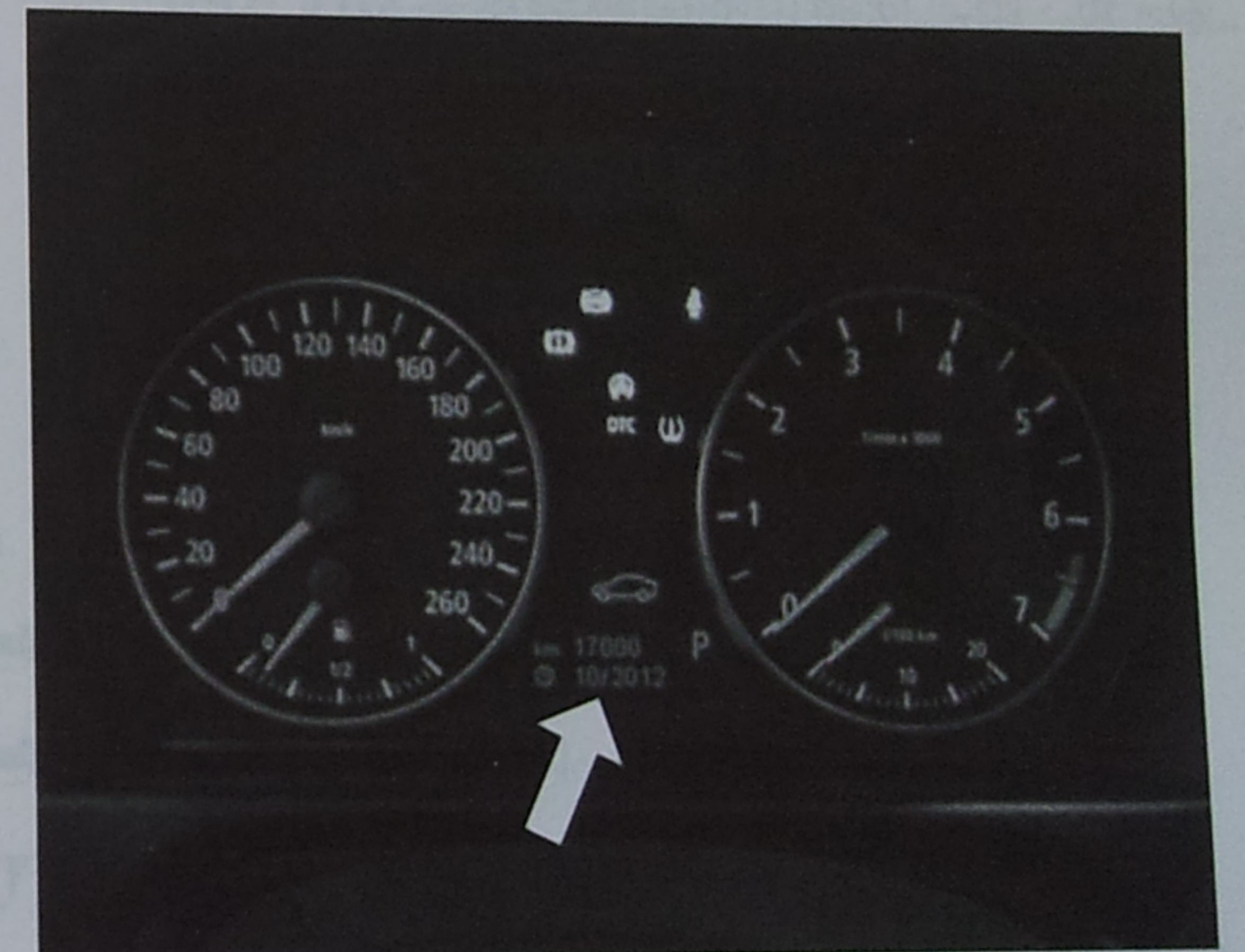

BW08-01 LED 會主動顯示距下次保養之剩餘里程或到期日期

BW08-04

3 系列 (E80~E83)

BMW08-03

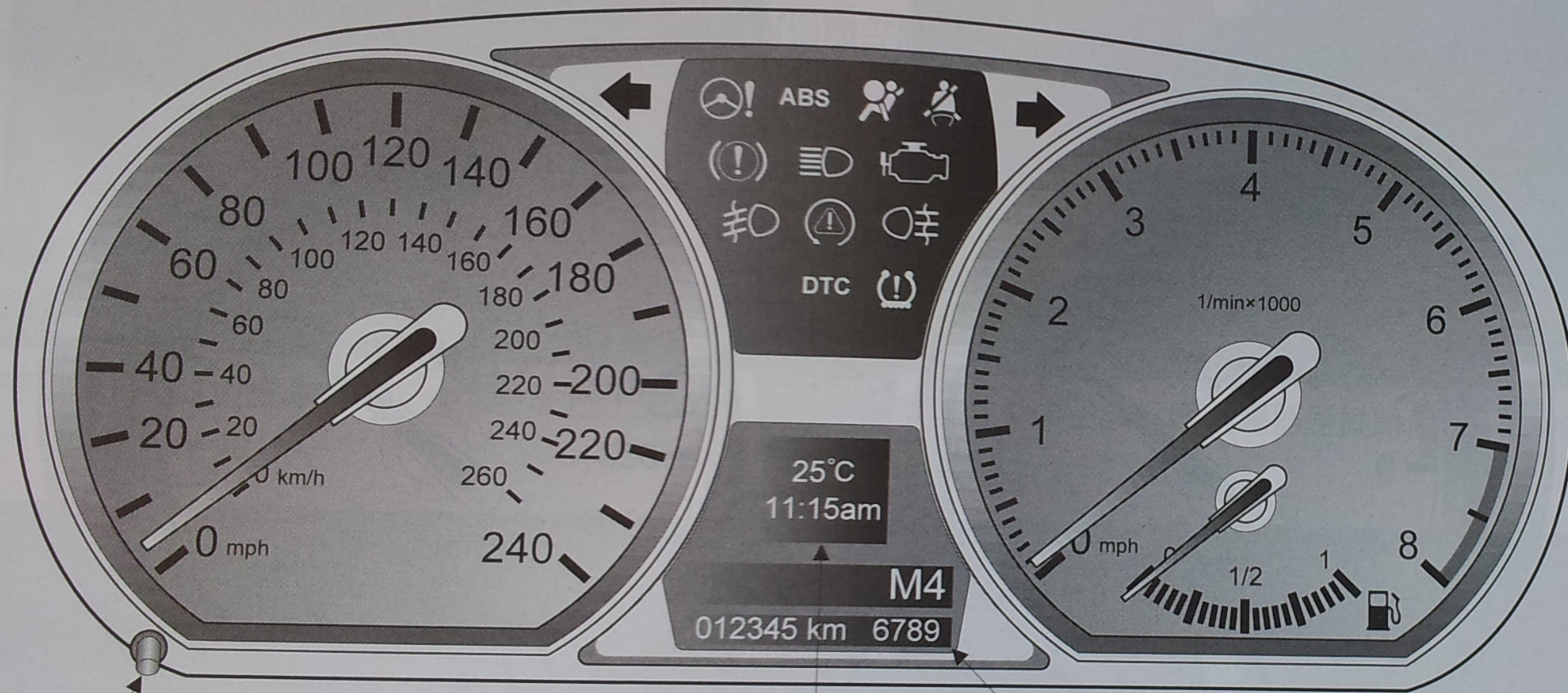

保養訊息歸零鈕

中央訊信顯示器CID

保養里程顯示LCD

1 系列 (E81~E87)

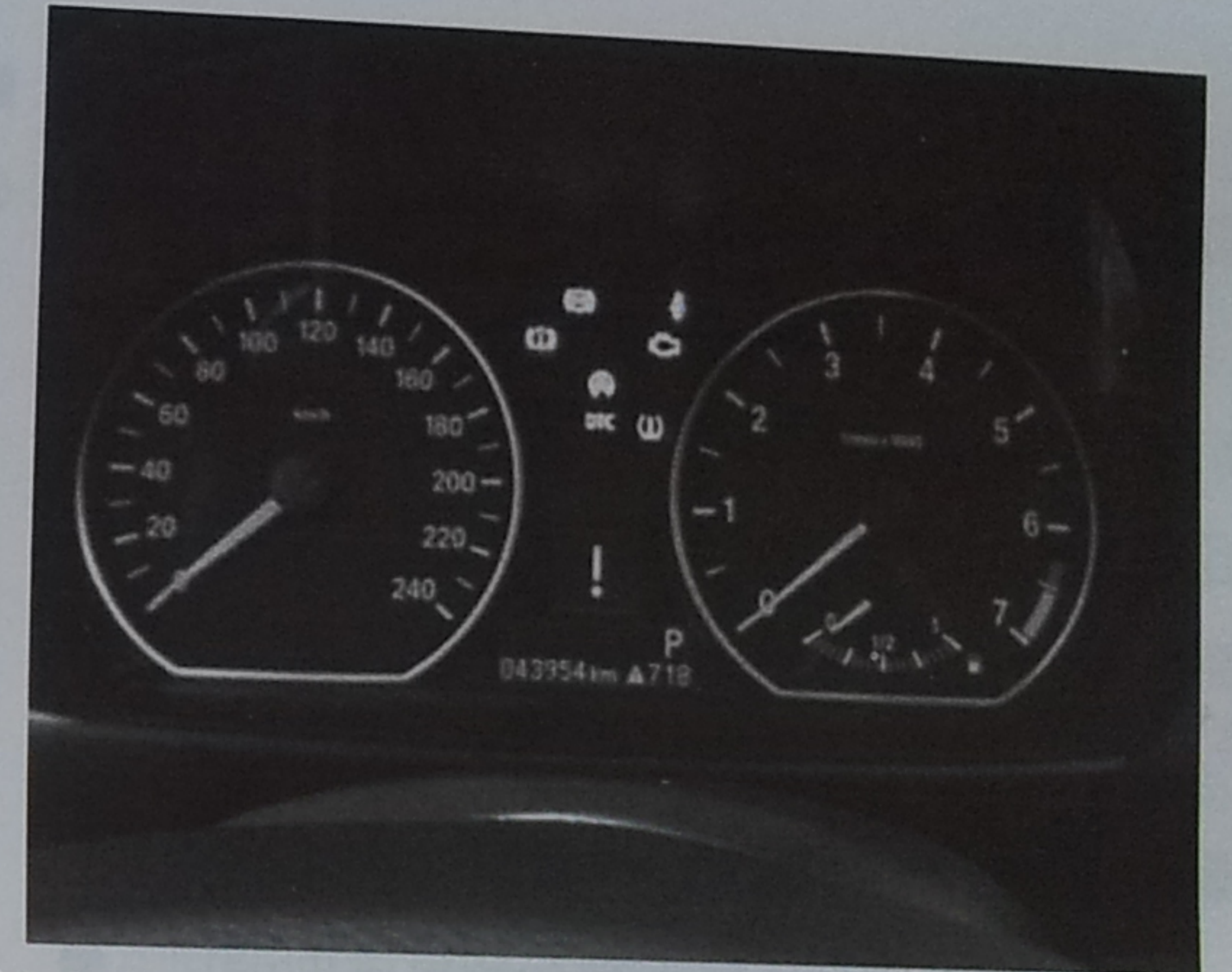

開紅火時，有些燈號自診後即熄滅

BW08-03

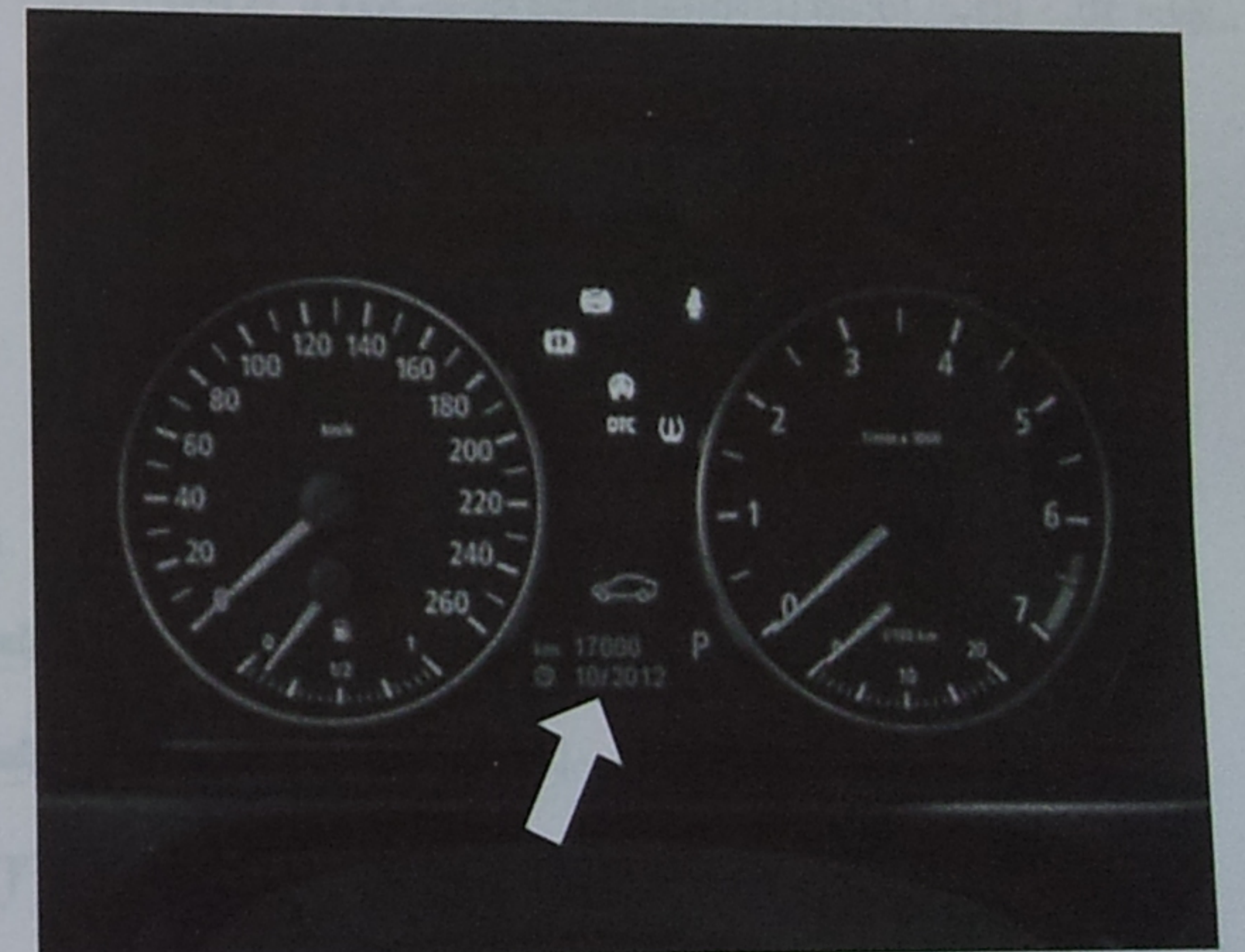

BW08-01 LED 會主動顯示距下次保養之剩餘里程或到期日期

BW08-04

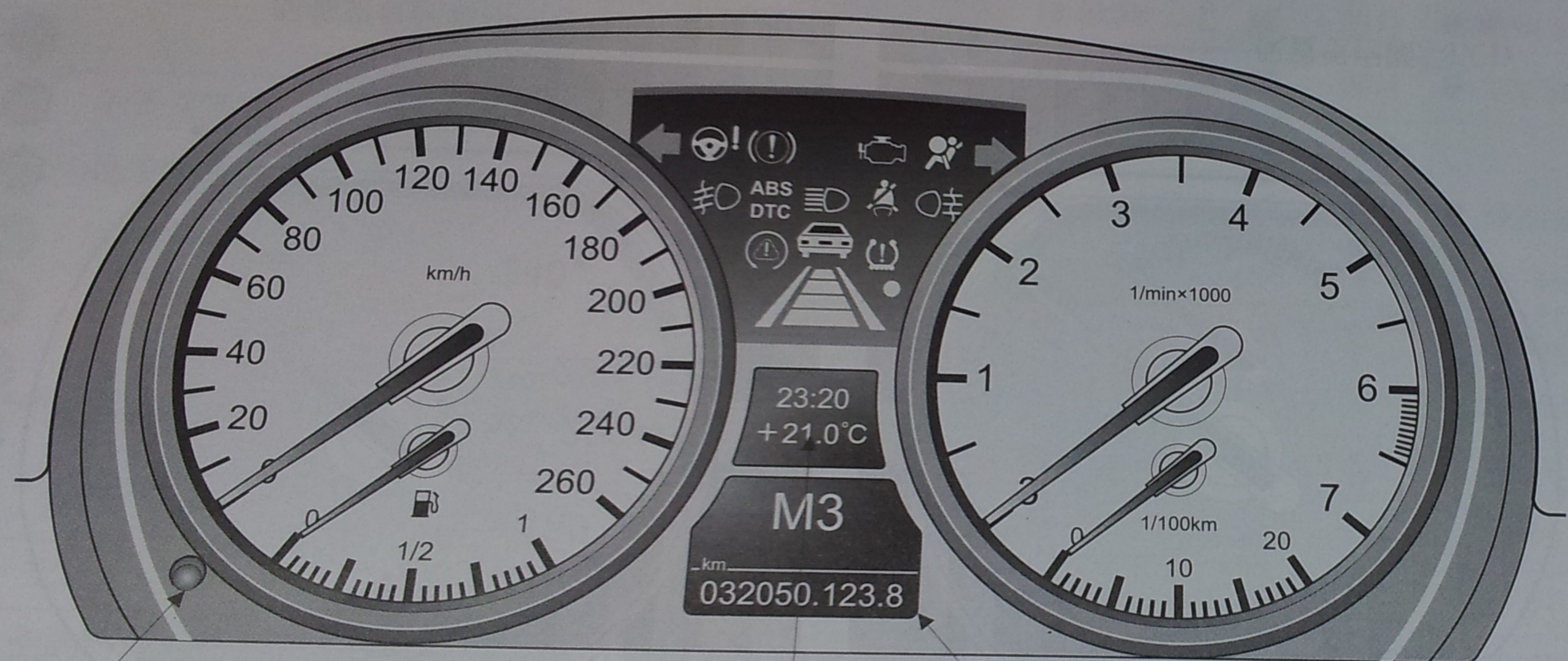

保養訊息歸零鈕

中央訊信顯示器CID

保養里程顯示LCD

### 🔧 保養訊息歸零

🚗 2006~1 系列 (E81~E88)

🚗 2007~3 系列 (E90~E93)

○ 點火開關 ON 或引擎起動後，保養訊息 LCD 會主動顯示距下次保養之剩餘里程或到期日期。(BW08-04)

#### ▷ 保養歸零注意

- 因規格不同，LCD 可能出現公里或英哩，CID、MD 選單符號說明可能有“中、英、德”三種語言 (BW08-01/02)。
- 只能使用有內含感測器之原廠剎車皮。
- 電瓶斷電不超過 5 分鐘，才能進行空調粉塵濾清器歸零。
- 要使用手動方式將保養訊息歸零前，一定要先檢查儀表板上顯示的時間及日期皆準確且機油壽命已剩 20%—即會有“i”出現，如果是“0”則只能用專用機歸零。
- 若無法手動歸零，可能是車輛時間及距離超出編程參數範圍。

3 系列 (E90~E93)

BW08-02



方向燈拉桿的 BC 車載電腦按鍵或前鍵 (確認及歸零鍵—向內壓放) BW08-05



顯示第 1 項空調粉塵過濾器更換時段 BW08-07

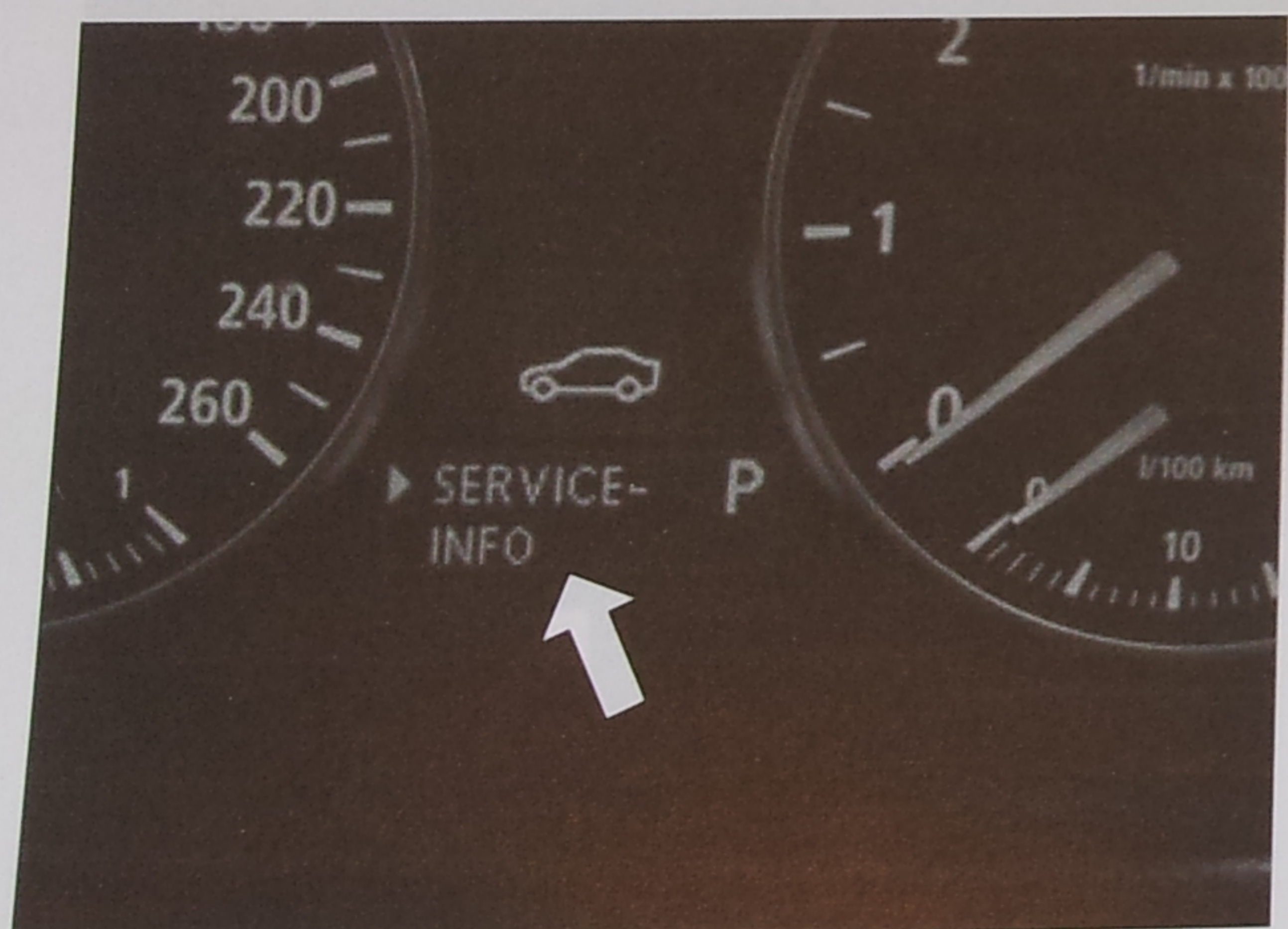

進入保養訊息模式

BW08-06

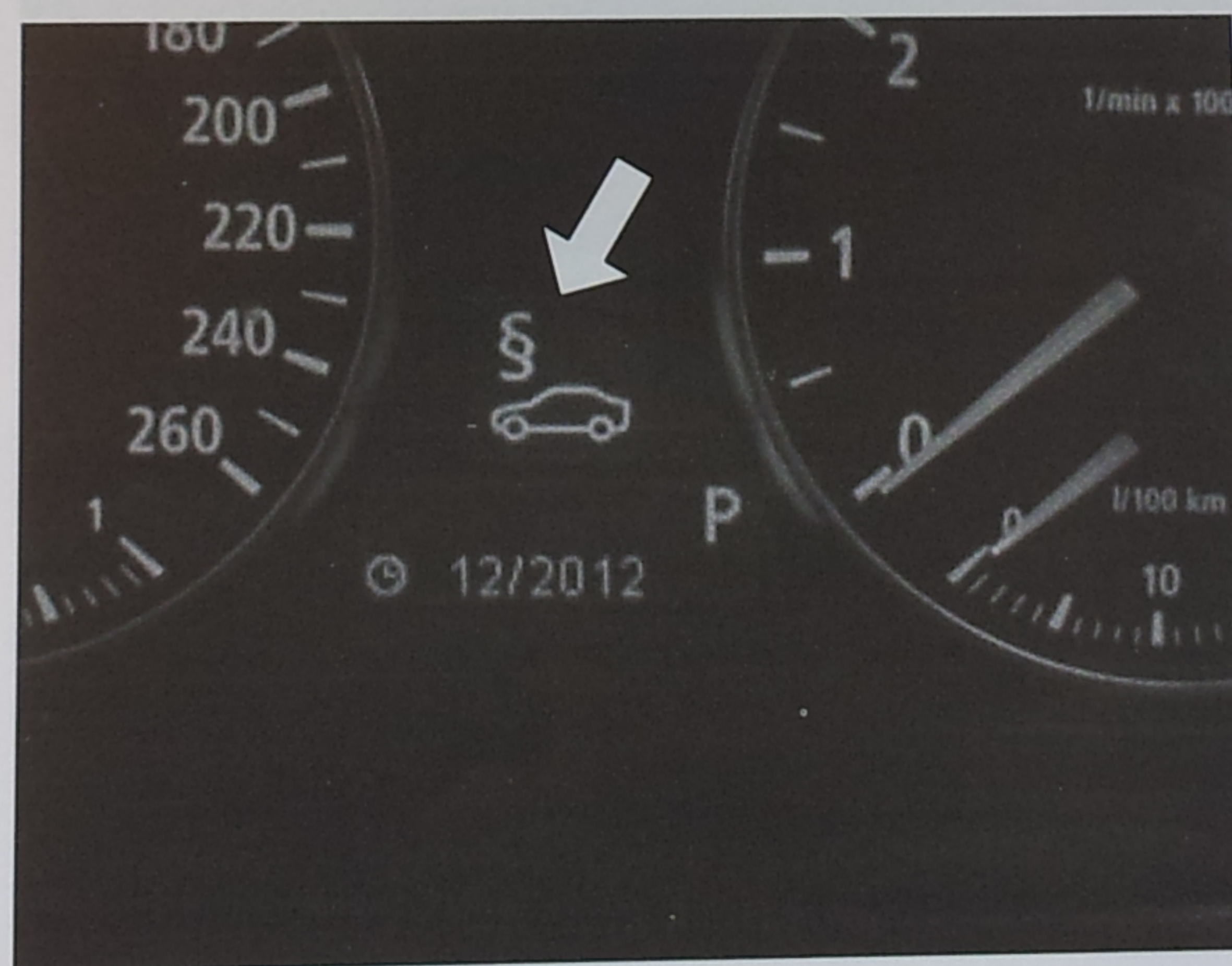

進入第 2 項年度保養時段

BW08-08

### ■ 無 i-DRIVER 中控鈕車型

- ◎ 將方向燈拉桿之前鍵向上或向下移動 (MN08-05), 一直到儀表板中央訊信顯示器出現一輛車符號及保養訊息 LCD 出現“SERVICE-INFO”(保養訊息)為止。(BW08-06) (按壓前鍵向下共 7 下)。
- ◎ 將方向燈拉桿端鍵往內推壓 (BW08-05) 使第一個保養訊息符號(空調粉塵過濾器更換時段)出現於 CID、剩餘里程及日期出現於 LCD。(BW08-07)
- ◎ 總共有 9 項保養符號會依序出現, 每推一下方向燈端鍵, 可以進到下一個保養項目及符號。
  - 第 1 項空調粉塵過濾器更換時段 (BW08-07)
  - 第 2 項年度保養時段 (BW08-08)
  - 第 3 項廢氣檢測時段 (BW08-09)
  - 第 4 項剎車油更換時段 (BW08-10)
  - 第 5 項機油更換時段 (BW08-11)
  - 第 6 項車輛檢測時段 (BW08-12)
  - 第 7 項前來令更換時段 (BW08-13)
  - 第 8 項火星塞更換時段 (BW08-14)
  - 第 9 項後來令更換時段 (BW08-15)

寶馬 BMW

2006~

1 系列/3 系列

E81~E88/E90~93



進入第 3 項廢氣檢測時段

BW08-09



進入第 5 項機油更換時段

BW08-11

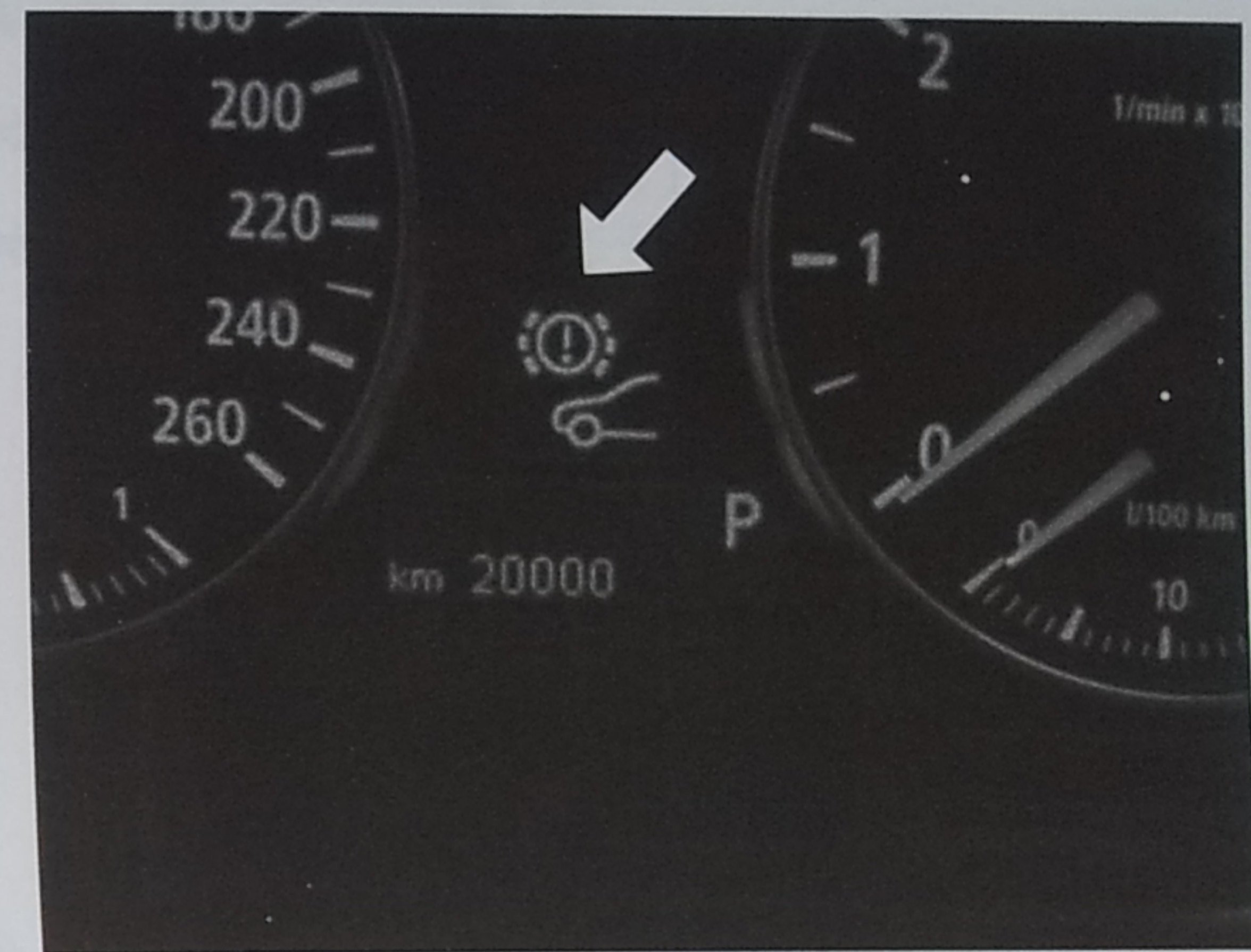

進入第 7 項前來令更換時段

BW08-13

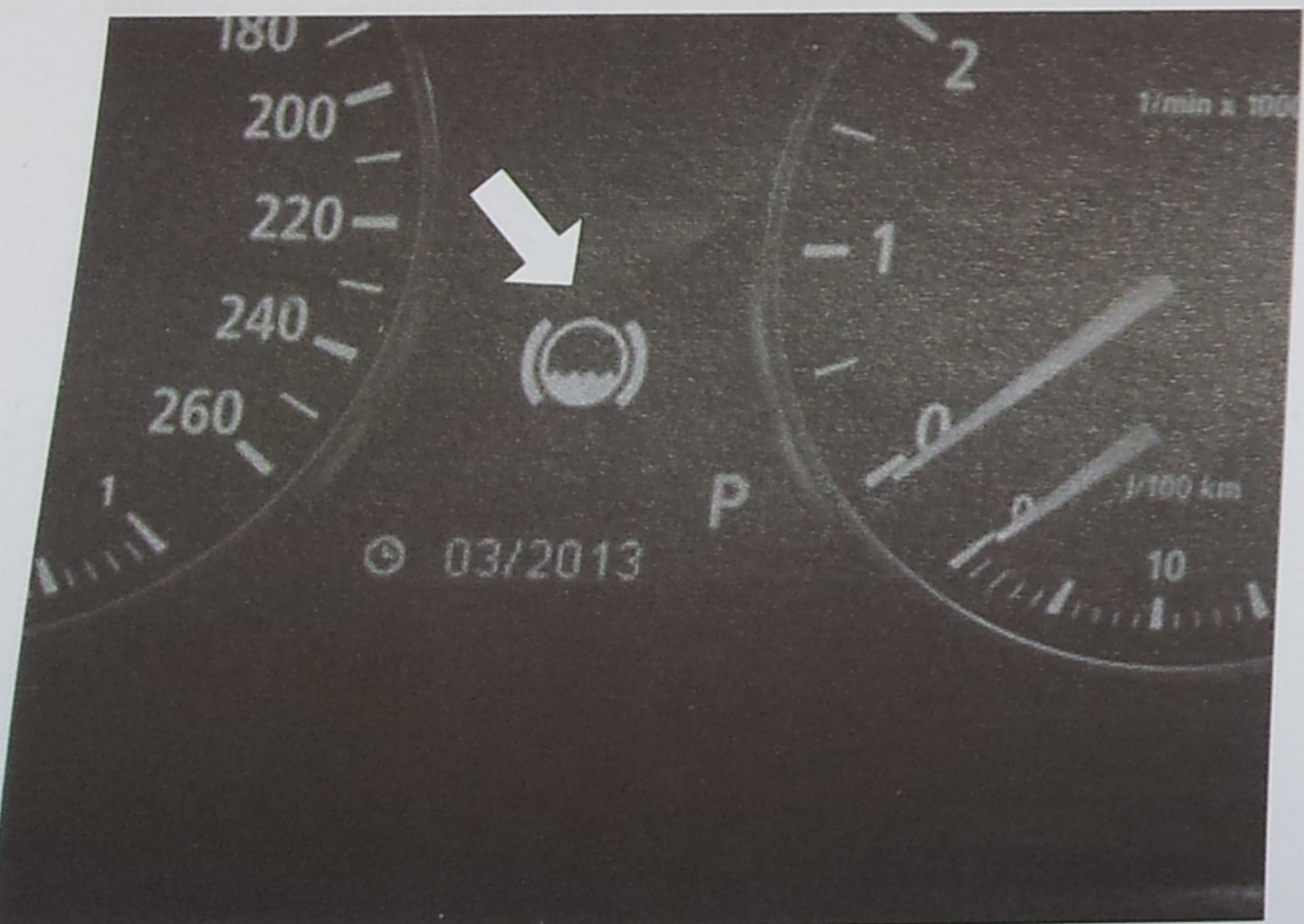

進入第 4 項剎車油更換時段

BW08-10

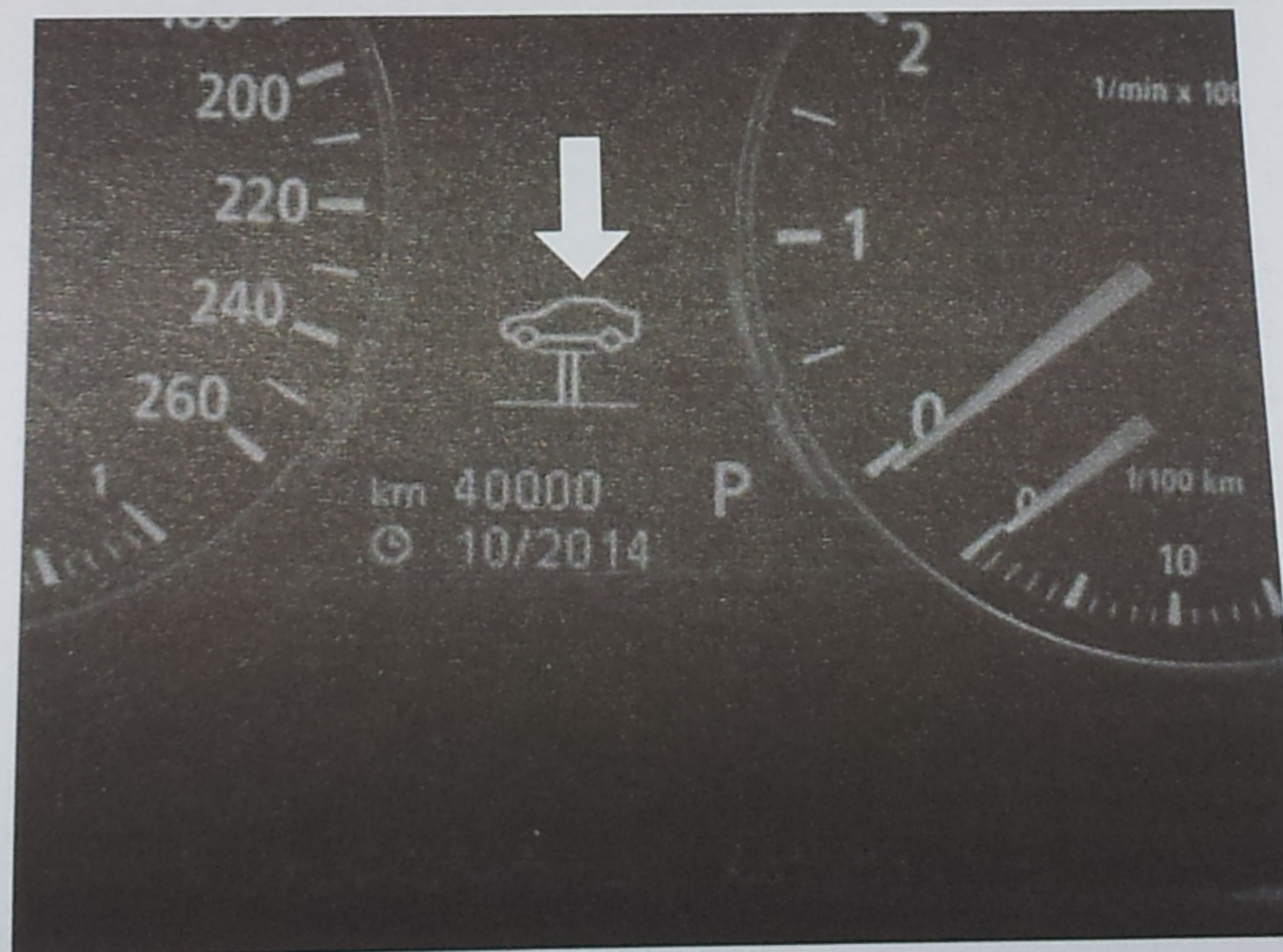

進入第 6 項車輛檢測時段

BW08-12



進入第 8 項火星塞更換時段

BW08-14

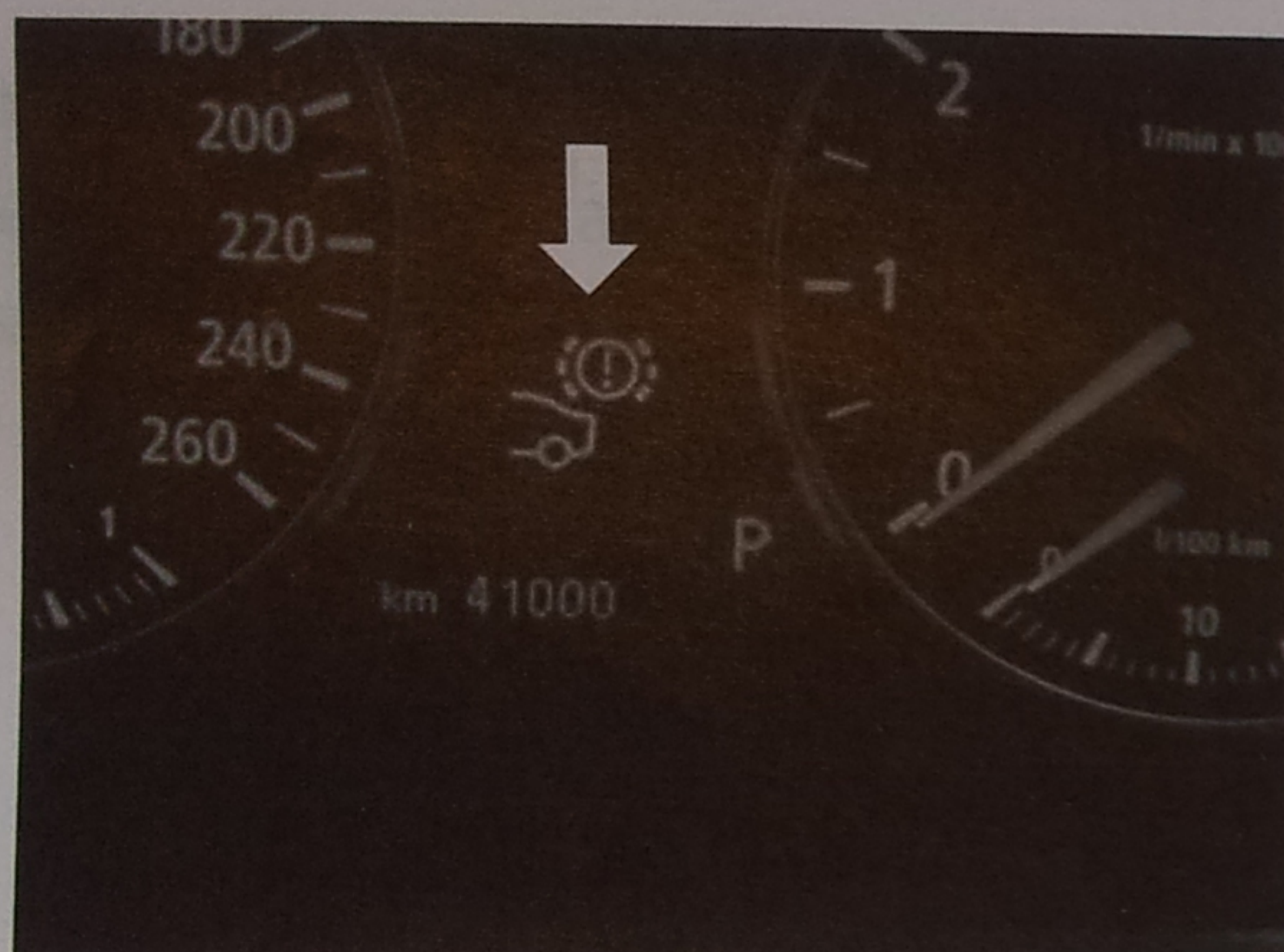

進入第 9 項後來令更換時段

BW08-15

- ◎ 在進入第 5 項機油更換時段，若需重設歸零時，只需按下 BC 鍵三秒以上，即可重設時間及公里數。
- ◎ 1~9 項的保養歸零程序與方法相同，只需選取欲歸零之項目，按下 BC 鍵三秒鐘以上即可。
- ◎ 更快的方法：將車速表左下之保養燈歸零鈕按壓住共 10 秒，直到 CID 出現第 5 項保養選單符號（機油罐）時，推壓方向燈端鍵 3 秒，當 CID 浮現歸零“RESET”時，再按一次方向燈端鍵 3 秒鐘，即可完成歸零。（BW08-01/02）
- ◎ 如果此時將點火開關 OFF，可以退出“選單”顯示。



保養選單符號

BW08-16

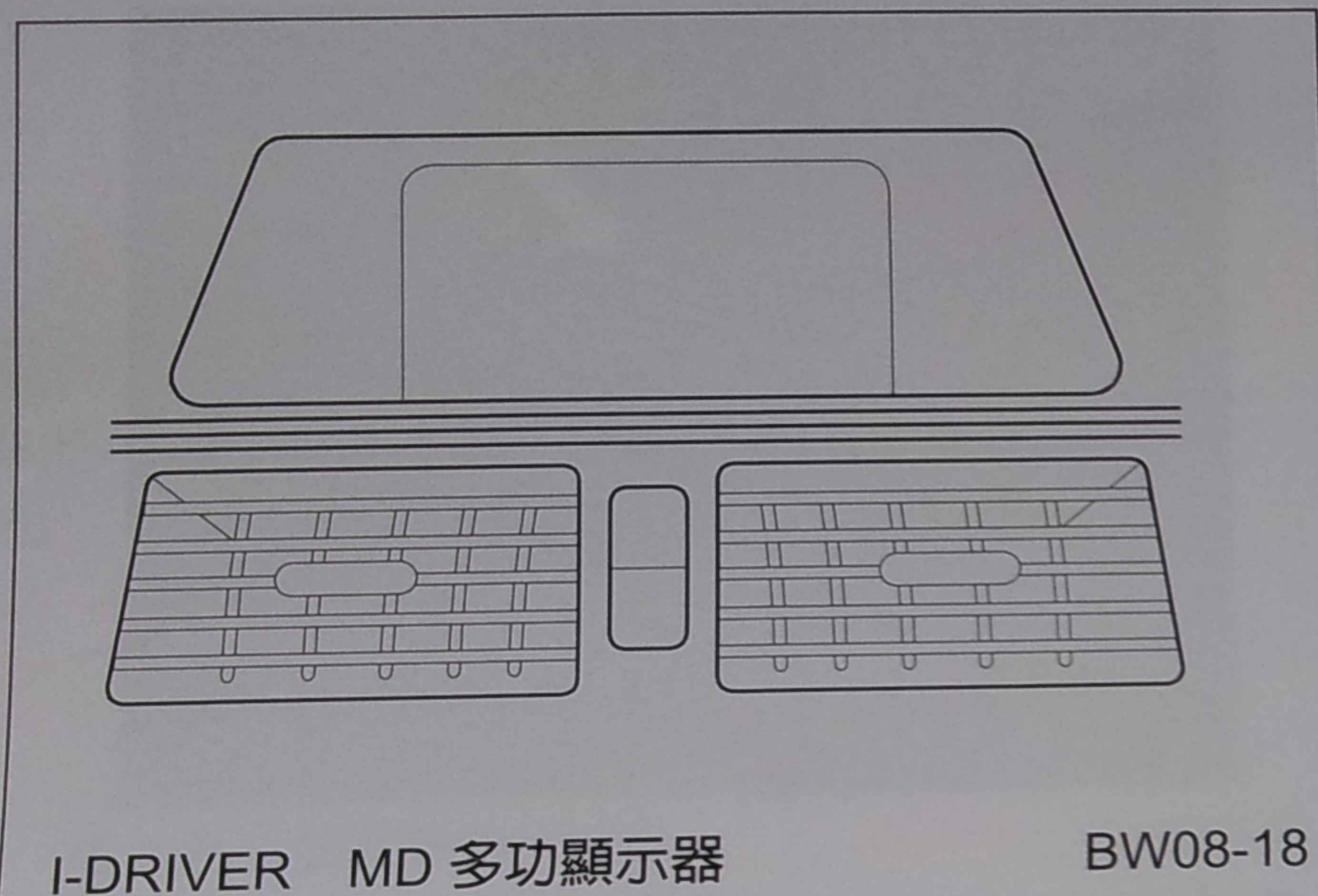

■ 有 i-DRIVER 中控鈕車型

- ◎ 點火開關 ON，壓下中控鈕直到出現“i menu” (i 選單)。(BW08-17)
- ◎ 轉動中控鈕直到出現“SERVICE” (保養) → 按一下中控鈕確定，轉動中控鈕進入“SERVICE REQUIREMENTS” (保養需求) → 按一下中控鈕確定，再轉動中控鈕進入“STATUS” (狀態) → 按一下中控鈕確定。
- ◎ 中控顯示器 MD：依序出現 9 項保養符號。(BW08-16/18)
- ◎ 保養選單顏色區別：
  - 紅色：表示保養時程已超過
  - 黃色：表示已到達保養里程/日期
  - OK：系統正常，無需保養 (BW08-19)

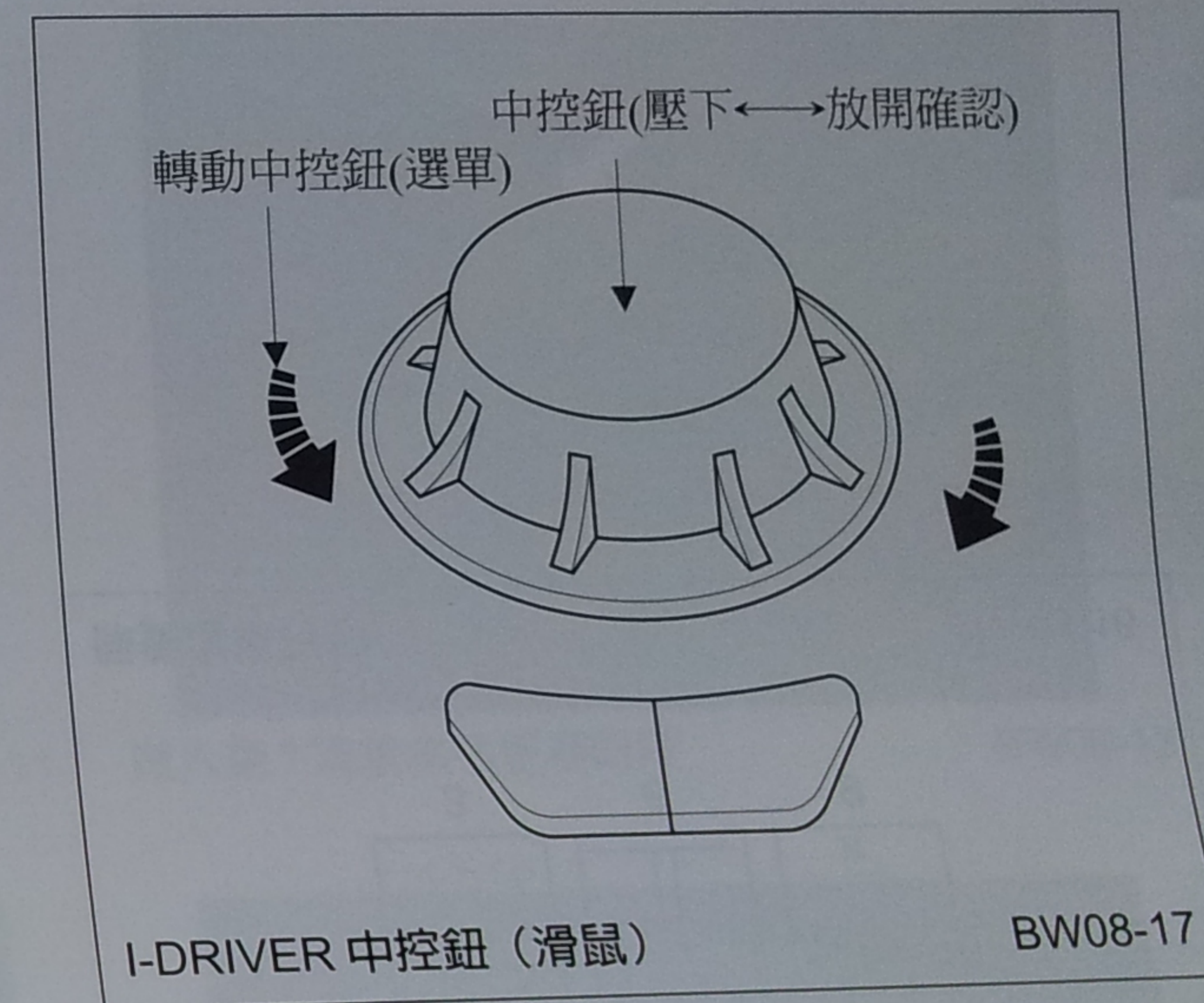

- 128 -

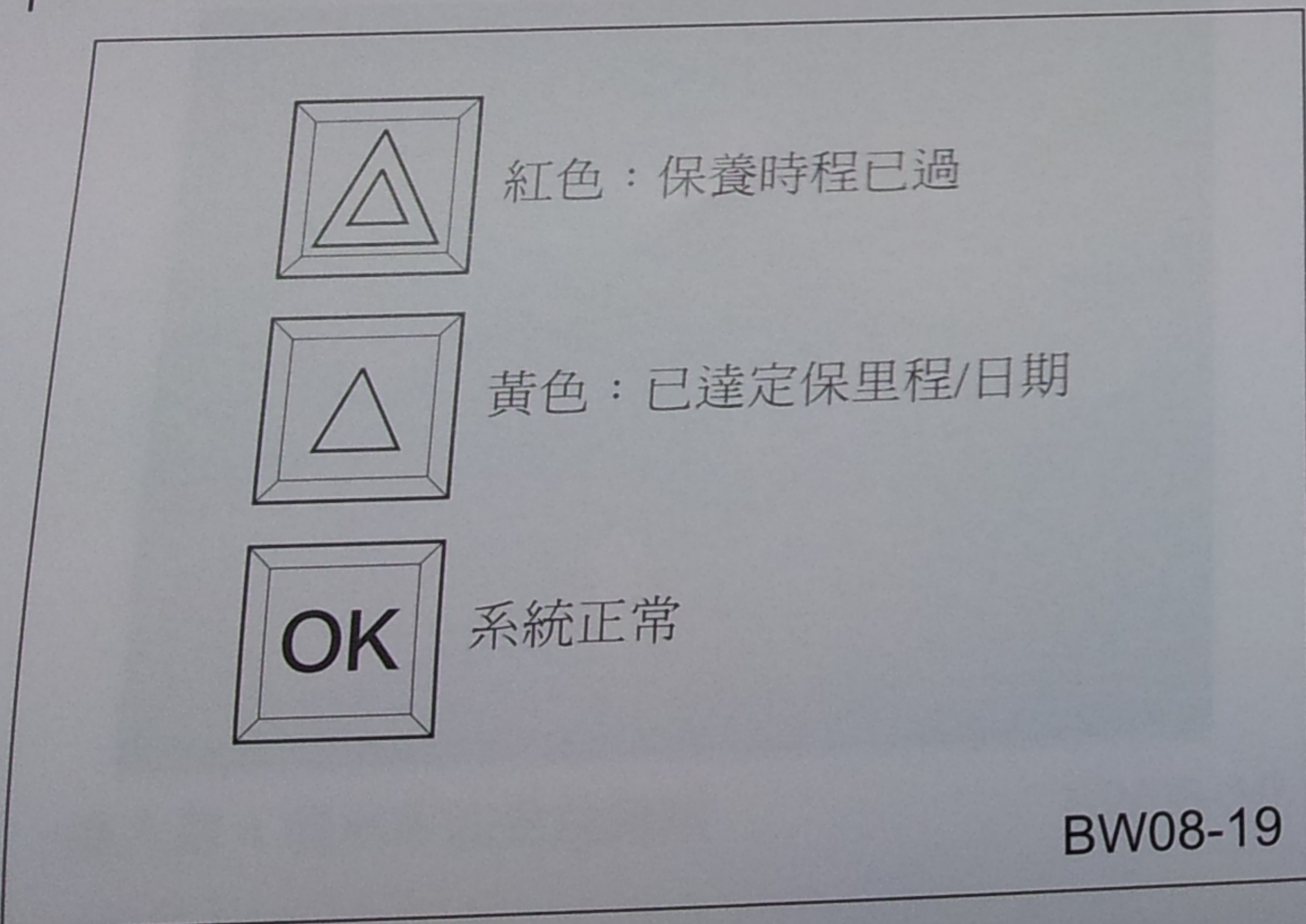

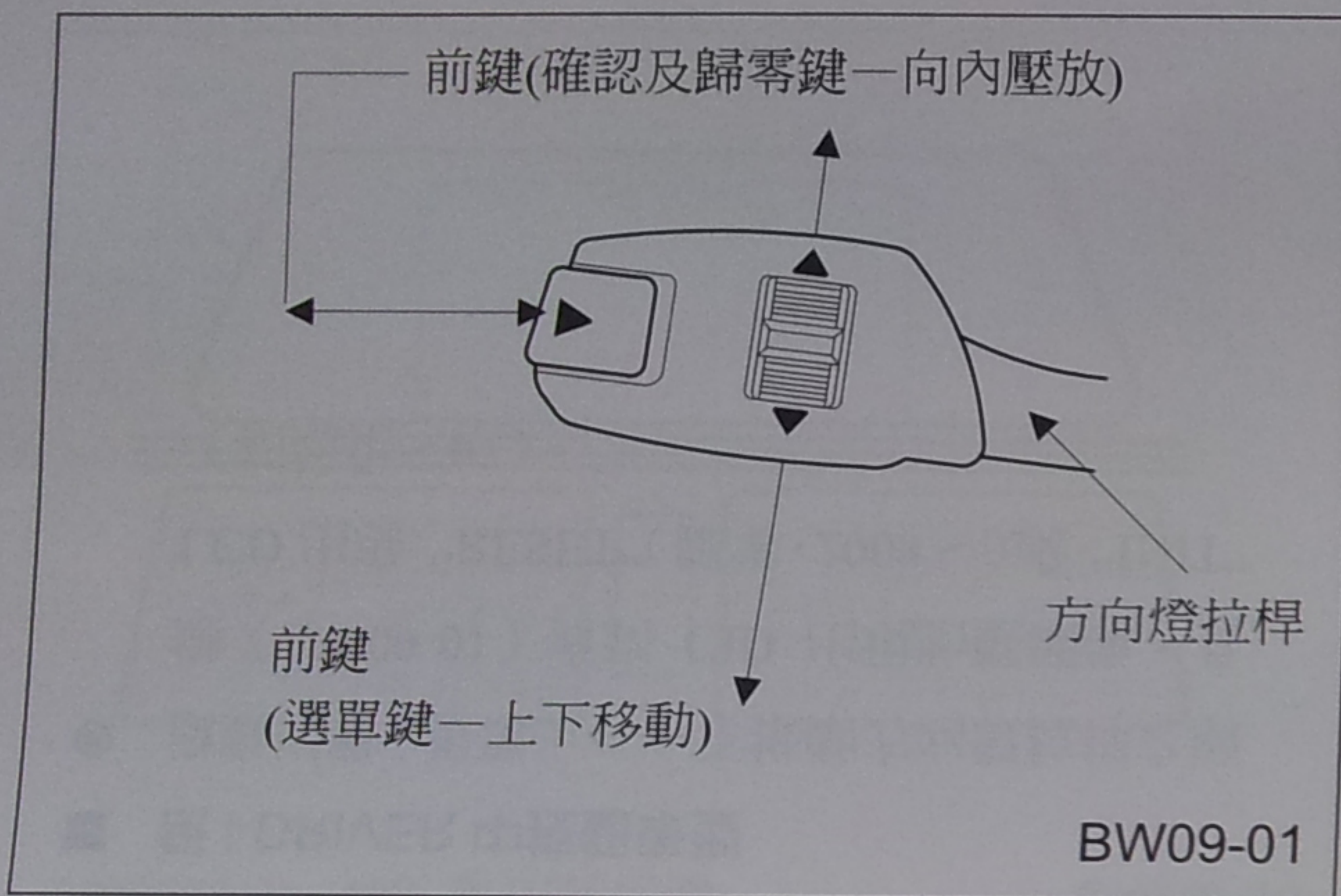

- 130 -

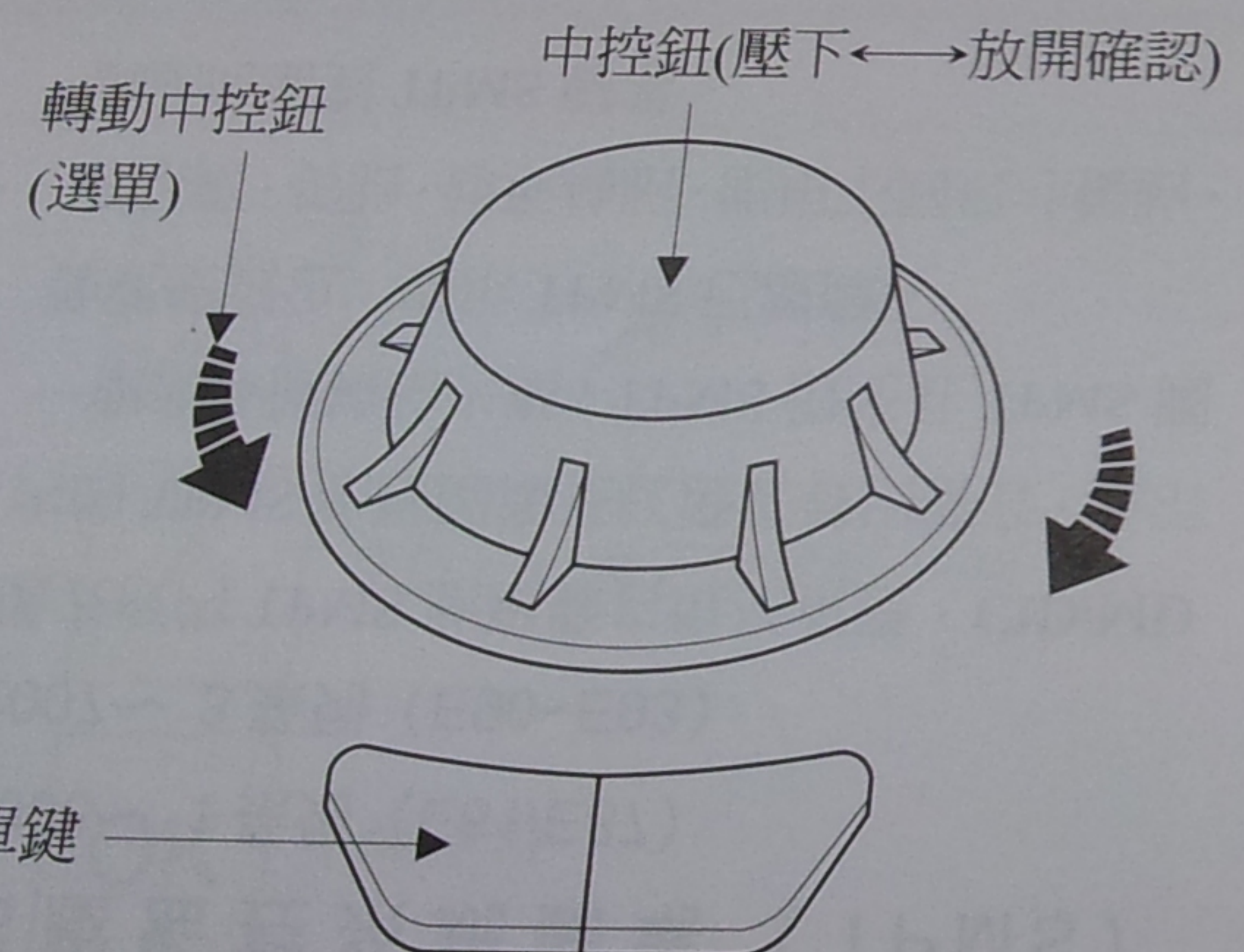

1/3/X3 系列 I-DRIVER 中控鈕(滑鼠) BW09-03

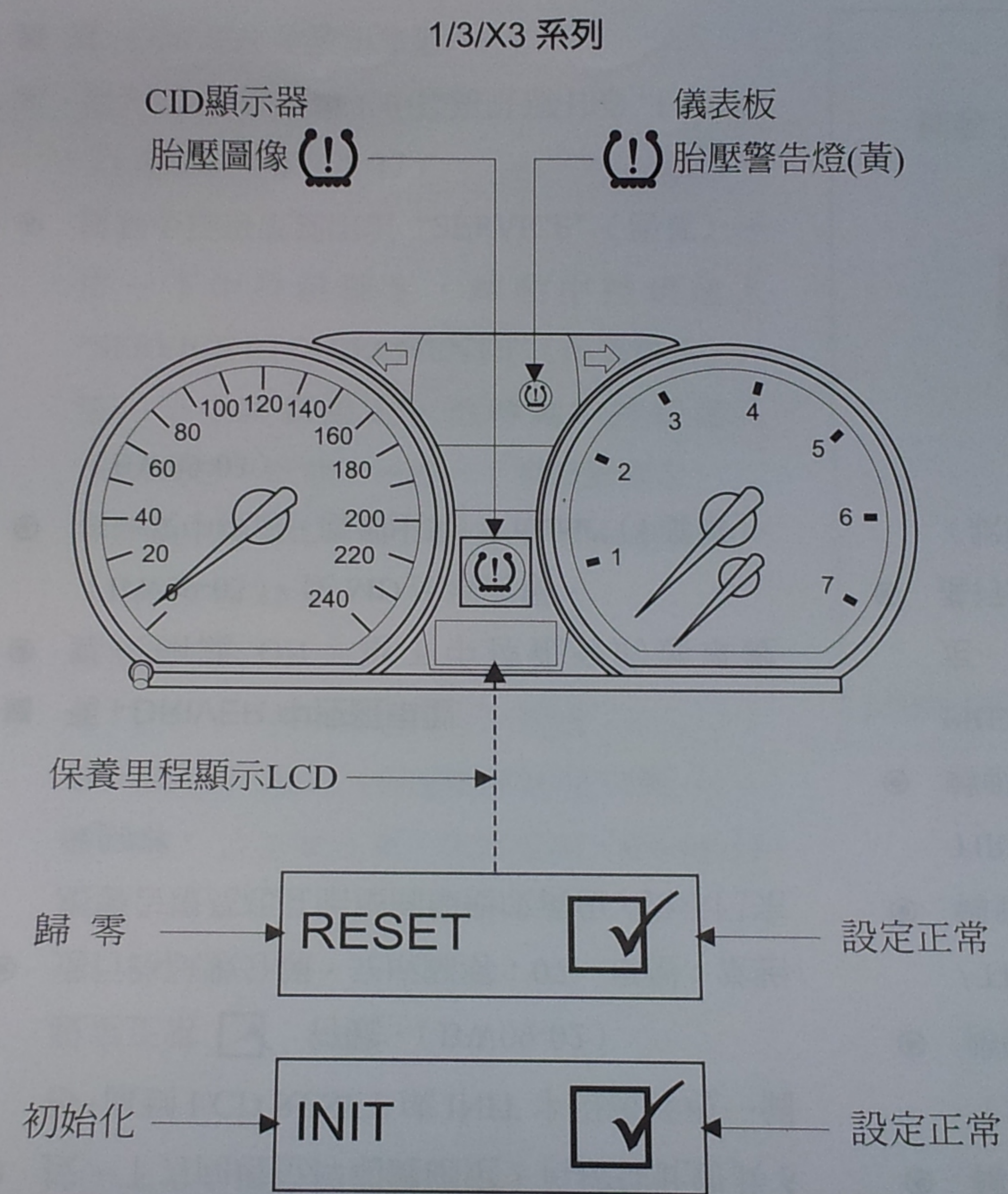

BW09-02

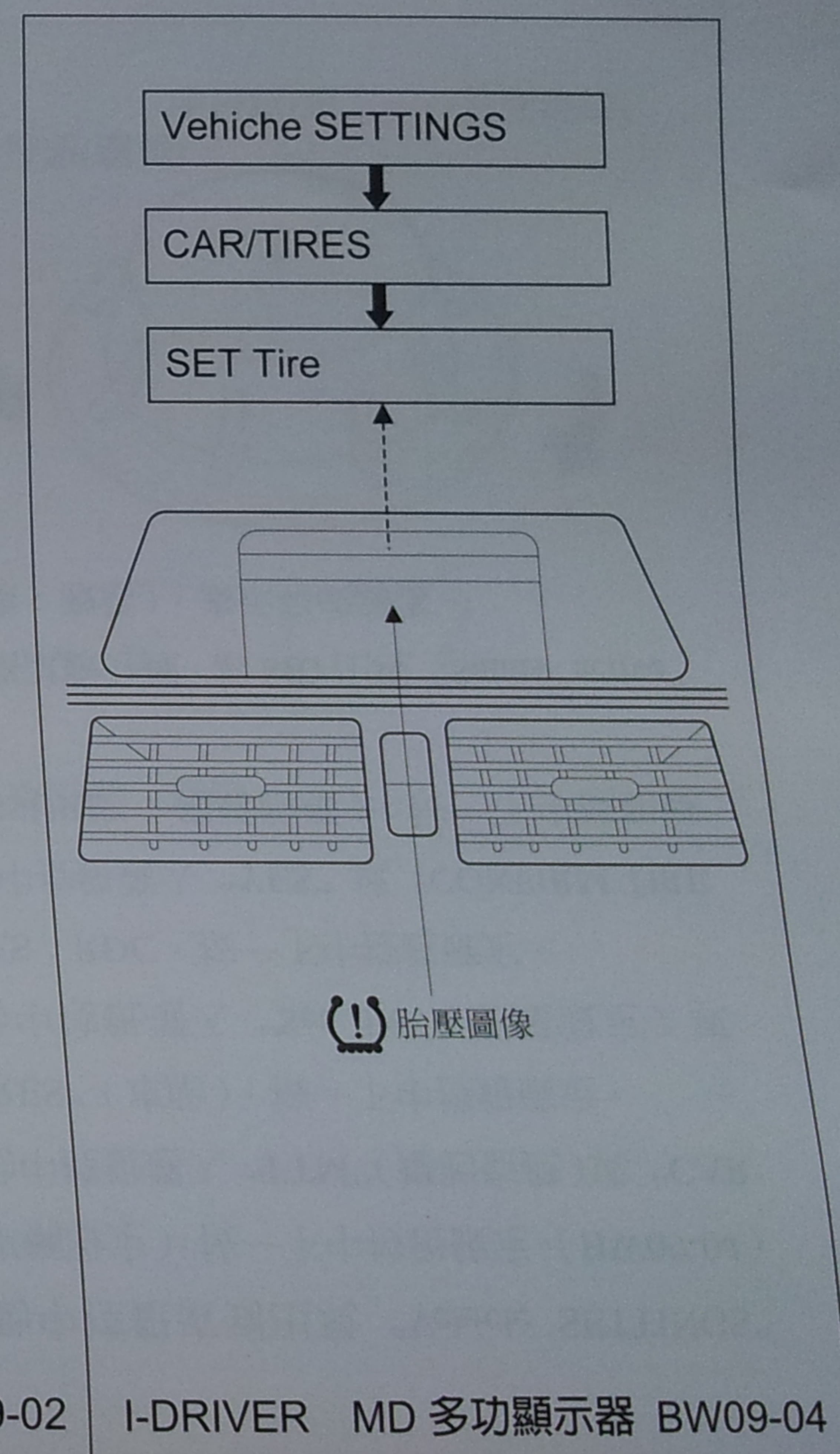

定期保養歸零

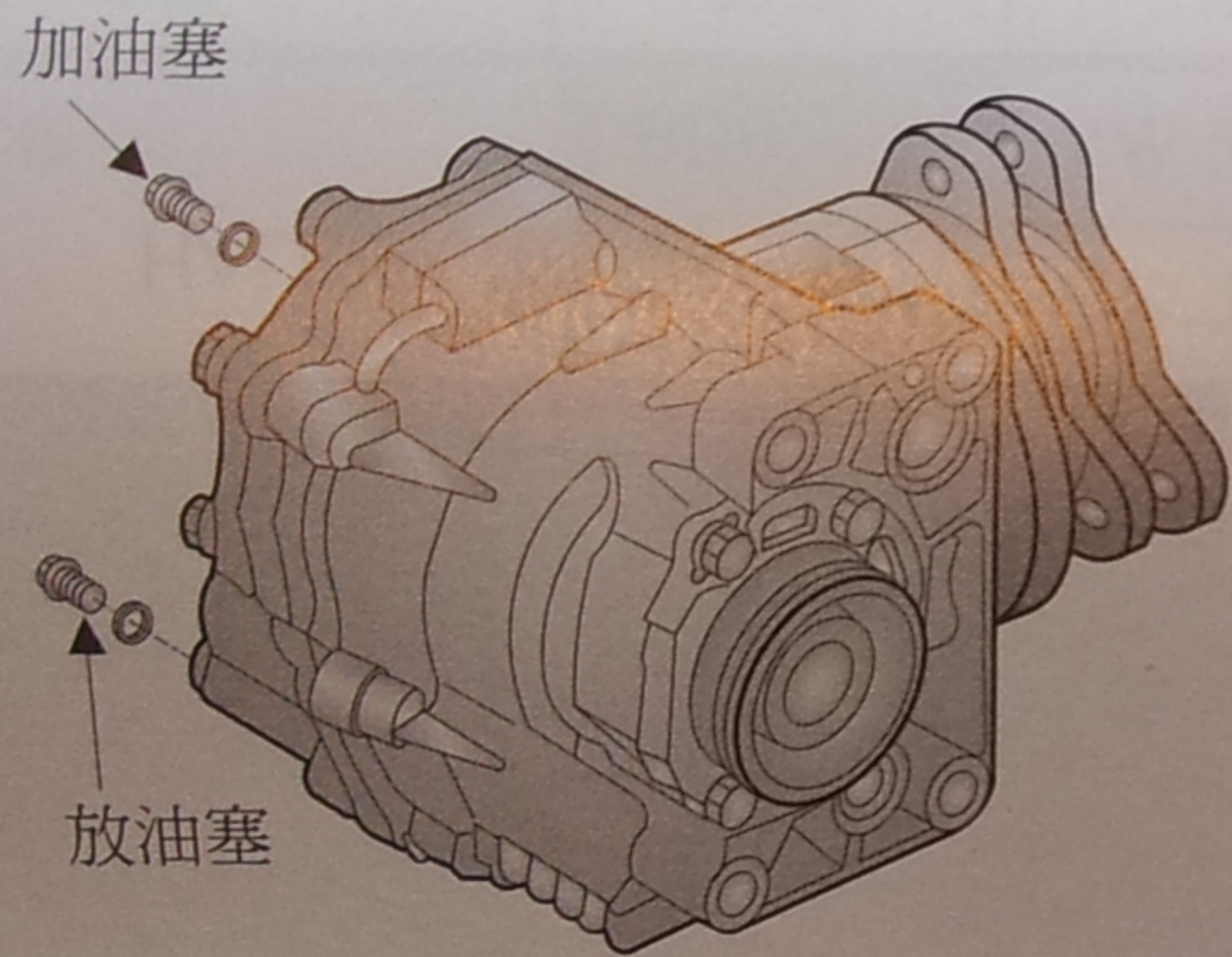

前差速器

□ 拆卸側蓋放油塞洩放。

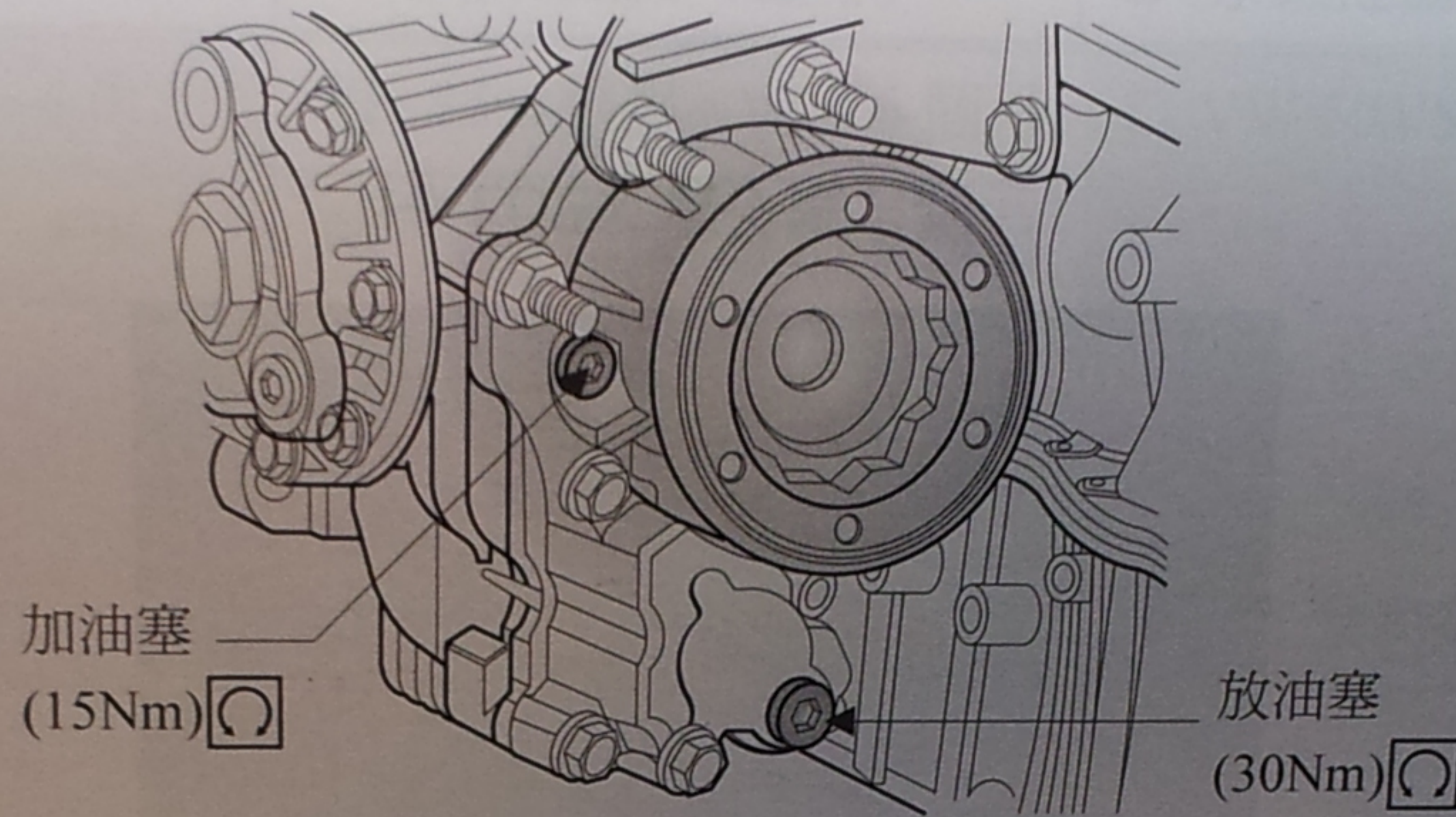

前差速器

□ 由側蓋加油孔添加直到齒輪油溢出為止。



GL5 75W-90全合成齒輪油

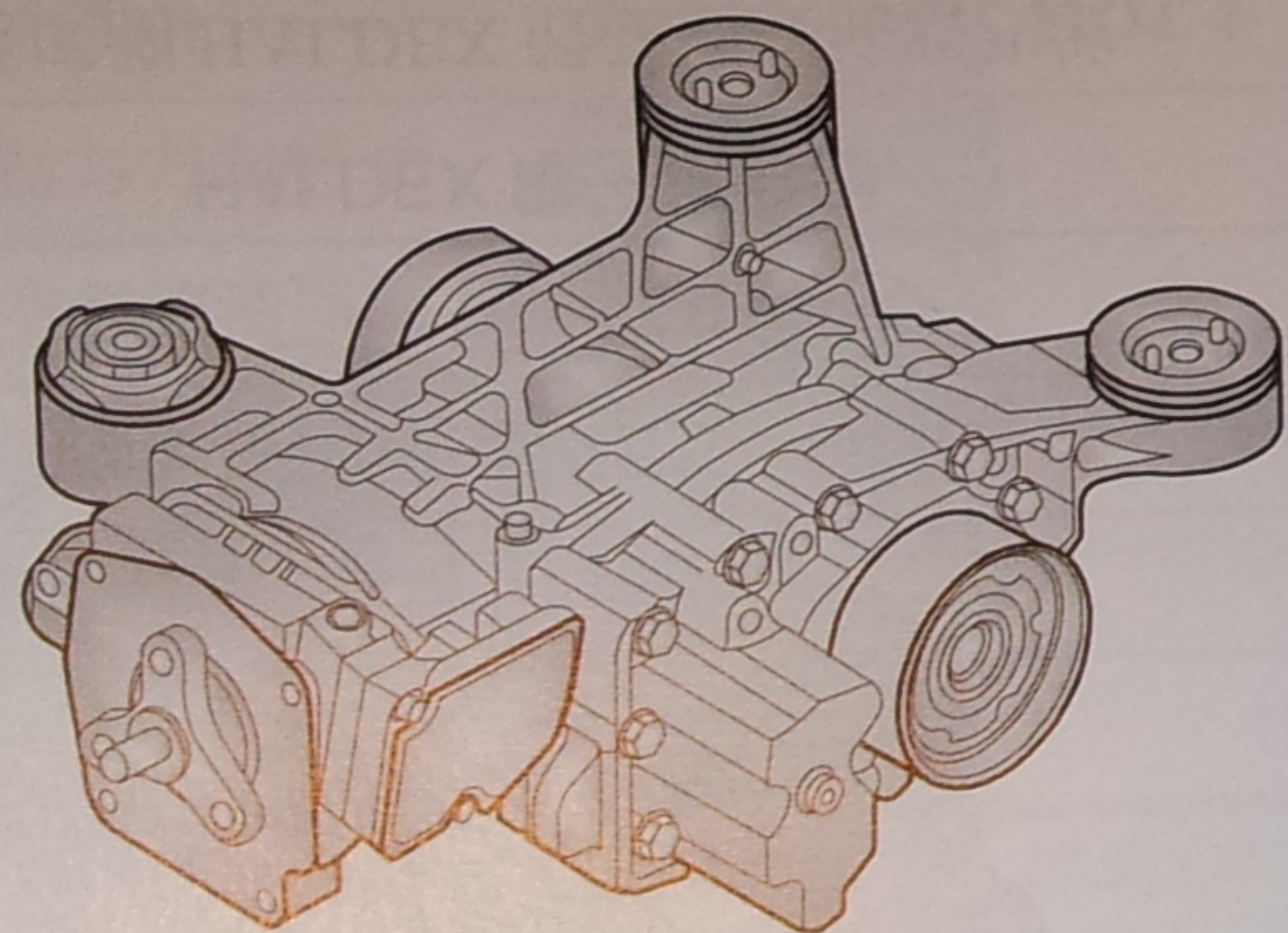

後差速器

□ 拆卸端蓋放油塞洩放。

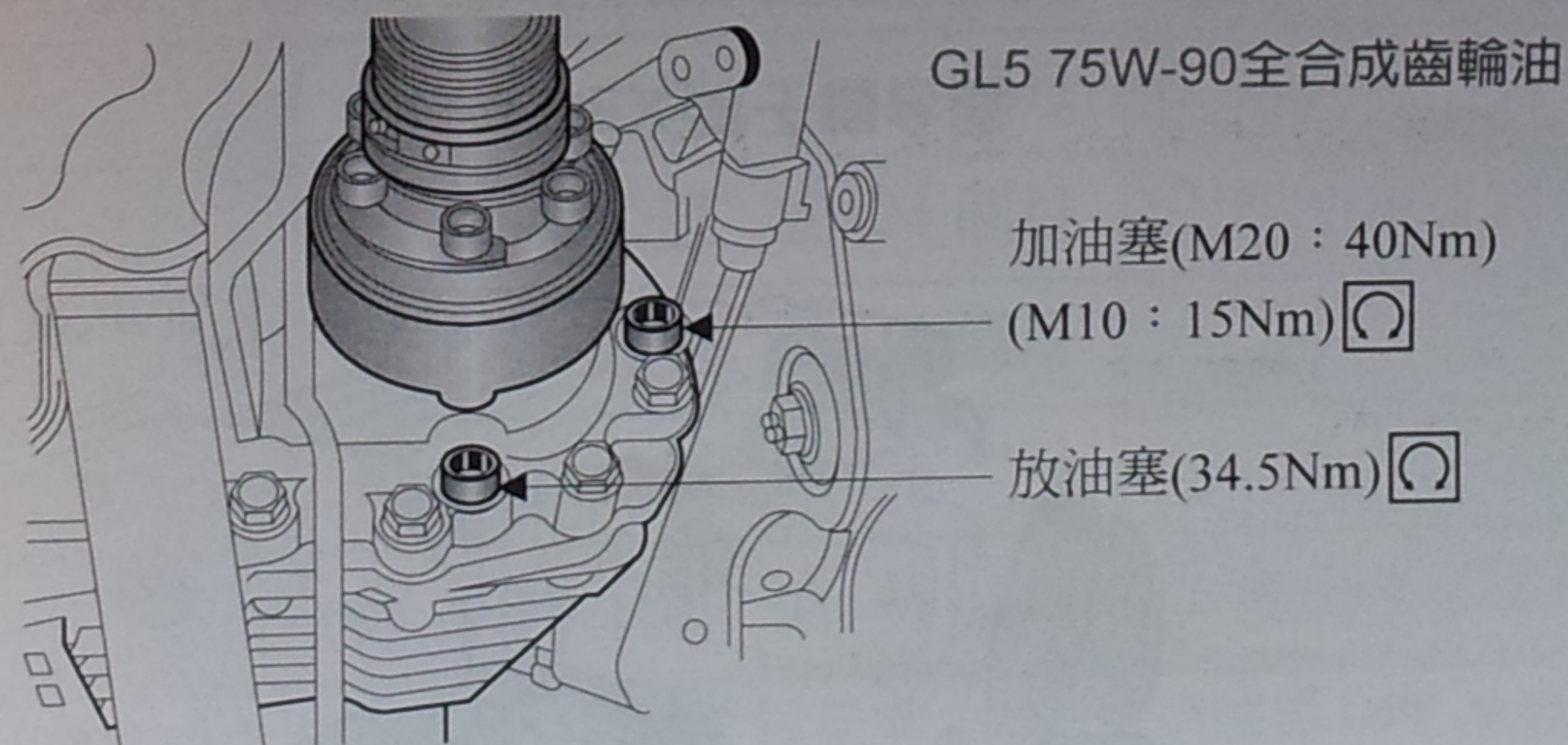

後差速器

□ 由端蓋側面加油孔添加至齒輪油溢出為止。



GL5 75W-90全合成齒輪油

□ 換新墊圈

